



Ministero dell'Istruzione dell'Università e della Ricerca

Ufficio Scolastico Regionale per il Lazio

Ufficio IX Ambito Territoriale Provincia di Rieti

Istituto Istruzione Superiore Luigi Di Savoia RIIS00600C

ITE RITD00601P – ITE CORSO SERALE RITD006514- IPSSCS RIETI RIRC00601B

ITA RITA006018 - IPSASR CORSO SERALE RIRA00650R

IPSASR CITTADUCALE (RI) RIRA00602D

Viale Maraini n.54 – 02100 RIETI

I.I.S. - LUIGI DI SAVOIA-RIETI

Prot. 0003118 del 01/04/2019

B-13 (Uscita)

Al Prof. Domenico QUIRINI – SEDE

All'Albo dell'Istituto

OGGETTO: Incarico personale docente interno ESPERTO

Fondi Strutturali Europei - Programma Operativo Nazionale "Per la scuola, competenze e ambienti per l'apprendimento" 2014-2020. Avviso pubblico Prot. AOODGEFID/4427 del 02/05/2017 "Avviso Pubblico per il potenziamento dell'educazione al patrimonio culturale, artistico, paesaggistico". Asse I – Istruzione – Fondo Sociale Europeo (FSE) Obiettivo specifico 10.2. – Miglioramento delle competenza chiave degli allievi Azione 10.2.5 Azioni volte allo sviluppo delle competenze trasversali con particolare attenzione a quelle volte alla diffusione della cultura d'impresa.

Codice Identificativo Progetto: 10.2.5A-FSEPON-LA-2018-97

CUP: E15B17008860007

Titolo del progetto: "ALLA SCOPERTA DEL TESORO: IL NOSTRO PATRIMONIO CULTURALE"

OGGETTO: LETTERA INCARICO ESPERTO

IL DIRIGENTE SCOLASTICO

-VISTO Avviso pubblico MIUR Prot. AOODGEFID/4427 del 02/05/2017 Avviso Pubblico per il potenziamento dell'educazione al patrimonio culturale, artistico, paesaggistico". Asse I – Istruzione – Fondo Sociale Europeo (FSE) Obiettivo specifico 10.2. – Miglioramento delle competenza chiave degli allievi Azione 10.2.5 Azioni volte allo sviluppo delle competenze trasversali con particolare attenzione a quelle volte alla diffusione della cultura d'impresa.

VISTA la Nota autorizzativa MIUR prot. n° AOODGEFID/9284 del 10/04/2018 con la quale viene autorizzato il Progetto di questo istituto denominato "ALLA SCOPERTA DEL TESORO: IL NOSTRO PATRIMONIO CULTURALE" - Codice 10.2.5.A-FSEPON-LA-2018-97 - Candidatura n. 1004306;

VISTA la lettera di autorizzazione dell'Autorità di Gestione Prot. n. AOODGEFID/9279 del 10/04/2018 Fondi Strutturali Europei – Programma Operativo Nazionale "Per la scuola, competenze e ambienti per l'apprendimento" 2014-2020. Avviso pubblico 4427 del 02/05/2017 "Potenziamento dell'educazione al patrimonio culturale, artistico, paesaggistico". Asse I – Istruzione – Fondo

Il contenuto della presente ed i suoi allegati sono diretti esclusivamente al destinatario e devono ritenersi riservati con divieto di diffusione e di uso nei giudizi, salva espressa autorizzazione e, nel caso di utilizzo senza espressa autorizzazione, verrà effettuata denuncia alle competenti autorità. La diffusione e la comunicazione da parte di soggetto diverso dal destinatario è vietata dall'art. 616 e ss. c.p. e dal d. L. n. 196/03

☎ ITE 0746-270870 – E-mail riis00600c@istruzione.it - Cod.mecc.RIIS00600C - C.F.80017000573- www.iisluigidisavoia.edu.it

☎ ITE Corso serale ☎ IPSSCS 0746-271774 ☎ ITA Rieti 0746-271012 ☎ IPSASR Cittaducale 0746-603300 – Corso serale IPSASR

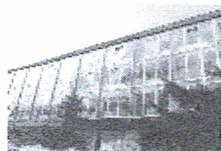



Ministero dell'Istruzione dell'Università e della Ricerca
Ufficio Scolastico Regionale per il Lazio
Ufficio IX Ambito Territoriale Provincia di Rieti
Istituto Istruzione Superiore Luigi Di Savoia RIIS00600C
ITE RITD00601P – ITE CORSO SERALE RITD006514- IPSSCS RIETI RIRC00601B
ITA RITA006018 - IPSASR CORSO SERALE RIRA00650R
IPSASR CITTADUCALE (RI) RIRA00602D
Viale Maraini n.54 – 02100 RIETI

Sociale Europeo (FSE). Obiettivo Specifico 10.2 Miglioramento delle competenze chiave degli allievi Azione 10.2.5. Azioni volte allo sviluppo delle competenze trasversali con particolare attenzione a quelle volte alla diffusione della cultura d'impresa. Autorizzazione progetto codice 10.2.5A-FSEPON-CL-2018-113

- VISTA l'autorizzazione ai sensi dell'art.53 del D.L.vo n.165/01 di cui al Prot. MIURAOODRCAL.REGISTRO UFFICIALE 0000125.05/01/2018;
- VISTA la nomina del GOP ai sensi dell'art. 31, il D. Lgs. 50/2016 e dell'art. 5 della L. 241/90, Prot. 4811/04-10 del 15/10/2018 VISTO il D.Lgs. n. 50/2016 e ss.mm.ii;
- VISTI i seguenti regolamenti UE: - Regolamento (UE) n. 1301/2013 del Parlamento Europeo e del Consiglio del 17 dicembre 2013 relativo al Fondo Europeo di Sviluppo Regionale; - Regolamento (UE) n. 1303/2013 del Parlamento Europeo e del Consiglio del 17 dicembre 2013 recante disposizioni comuni sul Fondo Europeo di Sviluppo Regionale, sul Fondo Sociale Europeo, sul Fondo di Coesione, e disposizioni generali sul Fondo Europeo di Sviluppo Regionale, sul Fondo Sociale Europeo, sul Fondo di Coesione; - Regolamento (UE) n. 1304/2013 del Parlamento Europeo e del Consiglio del 17 dicembre 2013 relativo al Fondo Sociale Europeo;
- VISTE le Linee Guida dell'Autorità di Gestione e le disposizioni e istruzioni per la realizzazione degli interventi 2014-2020;
- VISTO il Decreto del Presidente della Repubblica 8 marzo 1999, n. 275, recante Norme in materia di autonomia delle istituzioni scolastiche”;
- VISTA la circolare della Funzione Pubblica n.2/2008;
- VISTO il Decreto 28 agosto 2018, n. 129 “Regolamento recante istruzioni generali sulla gestione amministrativo-contabile delle istituzioni scolastiche, ai sensi dell'articolo 1, comma 143, della legge 13 luglio 2015, n. 107”;
- VISTA la circolare n° 2 del 2 febbraio 2009 del Ministero del Lavoro che regola i compensi, gli aspetti fiscali e contributivi per gli incarichi ed impieghi nella P.A.;
- VISTO il Decreto Dirigenziale di formale assunzione in Bilancio di cui al prot. 4612 /B13 del 08/05/2018;
- VISTE le Linee Guida dell'Autorità di Gestione per l'affidamento dei contratti pubblici di servizi e forniture di importo inferiore alla soglia comunitaria prot. 1588_16_all01 e, in particolare, la procedura per il conferimento di incarichi nell'ambito dei progetti;
- VISTE le delibere degli OO.CC. per la realizzazione dei progetti relativi ai Fondi Strutturali Europei - Programma Operativo Nazionale “Per la scuola, competenze e ambienti per l'apprendimento” 2014 – 2020;
- VISTA la nota MIUR 34815 del 02.08.2017 “Iter di reclutamento del personale “esperto” e relativi aspetti di natura fiscale, previdenziale e assistenziale”;
- VISTA la ripartizione delle categorie di spesa e gli operatori da coinvolgere per la realizzazione del progetto;
- VISTO il D.Lgs 163/2006 “Codice di contratti pubblici di lavori , servizi e forniture” e il il D.Lgs. 50/2016 “Attuazione delle direttive 2014/23/UE, 2014/24/UE e d'appalto degli enti erogatori nei settori dell'acqua, dell'energia, dei trasporti e dei servizi postali, nonché per il riordino della

Il contenuto della presente ed i suoi allegati sono diretti esclusivamente al destinatario e devono ritenersi riservati con divieto di diffusione e di uso nei giudizi, salva espressa autorizzazione e, nel caso di utilizzo senza espressa autorizzazione, verrà effettuata denuncia alle competenti autorità. La diffusione e la comunicazione da parte di soggetto diverso dal destinatario è vietata dall'art. 616 e ss. c.p. e dal d. L. vo n. 196/03

Ministero dell'Istruzione dell'Università e della Ricerca
Ufficio Scolastico Regionale per il Lazio
Ufficio IX Ambito Territoriale Provincia di Rieti
Istituto Istruzione Superiore Luigi Di Savoia RIIS00600C
ITE RITD00601P – ITE CORSO SERALE RITD006514- IPSSCS RIETI RIRC00601B
ITA RITA006018 - IPSASR CORSO SERALE RIRA00650R
IPSASR CITTADUCALE (RI) RIRA00602D
Viale Maraini n.54 – 02100 RIETI

disciplina vigente in materia di contratti pubblici relativi a lavori, servizi e forniture, così come modificato dall'art. 25 del dlgs 56/2017”;

TENUTO CONTO che il conferimento dell'incarico al personale interno deve avvenire nel rispetto dei principi di trasparenza e parità di trattamento, che qualsiasi incarico conferito a personale esterno o interno deve essere preceduto da specifiche procedure di selezione e che nessun incarico, quindi, può essere conferito direttamente;

VISTO il Bando di selezione di cui al Prot. n° 11602 del 19/12/2018 pubblicato sul sito d'istituto in pari data con il quale si richiedeva agli esperti esterni, in possesso di adeguati titoli culturali e professionali, di proporre la candidatura a svolgere l'incarico di ESPERTO nei moduli formativi indicati;

VISTA l'istanza da Lei presentata con la quale dichiara la Sua candidatura a svolgere il ruolo di ESPERTO;

VISTE le graduatorie definitive pubblicate in data 26.03.2019, prot.n. 2836 del 26.03.2019 ;

VISTA la normativa vigente;

TUTTO CIÒ VISTO E RILEVATO, CHE COSTITUISCE PARTE INTEGRANTE DEL PRESENTE DECRETO,

NOMINA

Il Prof. DOMENICO QUIRINI nato a Roma il 10.02.1965 C.F. QRNDNC65B10H501G e residente in RIETI, Via Colarieti n.3, ESPERTO per il Modulo 1 – Ed.1 “CONOSCENZA , VALORIZZAZIONE E SALVAGUARDIA DEL SAPER FARE IN AGRICOLTURA. LA BIODIVERSITA' COLTIVATA COME PATRIMONIO CULTURALE IMMATERIALE”

1- Oggetto della prestazione

La S.V. si impegna a svolgere una prestazione di lavoro per attività aggiuntiva avente ad oggetto l'attività di "ESPERTO" nel Modulo 1 - Ed.1 “CONOSCENZA , VALORIZZAZIONE E SALVAGUARDIA DEL SAPER FARE IN AGRICOLTURA. LA BIODIVERSITA' COLTIVATA COME PATRIMONIO CULTURALE IMMATERIALE”, i cui compiti sono elencati nell'All.1.

2- Durata della prestazione

La prestazione consiste in n°30 ore complessive di attività didattica afferente al progetto in oggetto e dovrà essere resa a decorrere dalla data di sottoscrizione e fino al termine delle attività non oltre il termine del 31 agosto 2019.

3- Corrispettivo della prestazione

Il corrispettivo della prestazione viene stabilito in euro 70,00 (settanta, 00) orarie, per un totale massimo di euro 2.100,00 (duemilacento,00) lordo stato onnicomprensivo, soggetto al regime fiscale e previdenziale previsto dalla normativa vigente. La liquidazione del corrispettivo verrà effettuata in un'unica soluzione entro 30 giorni dal ricevimento della nota di addebito e comunque non prima dell'avvenuta erogazione dei fondi da parte del MIUR. Ai fini della liquidazione il prestatore dovrà presentare alla Segreteria della scrivente istituzione scolastica:

Il contenuto della presente ed i suoi allegati sono diretti esclusivamente al destinatario e devono ritenersi riservati con divieto di diffusione e di uso nei giudizi, salva espressa autorizzazione e, nel caso di utilizzo senza espressa autorizzazione, verrà effettuata denuncia alle competenti autorità. La diffusione e la comunicazione da parte di soggetto diverso dal destinatario è vietata dall'art. 616 e ss. c.p. e dal d. L.vo n. 196/03

Ministero dell'Istruzione dell'Università e della Ricerca
Ufficio Scolastico Regionale per il Lazio
Ufficio IX Ambito Territoriale Provincia di Rieti

Istituto Istruzione Superiore Luigi Di Savoia RIIS00600C
ITE RITD00601P - ITE CORSO SERALE RITD006514- IPSSCS RIETI RIRC00601B
ITA RITA006018 - IPSASR CORSO SERALE RIRA00650R
IPSASR CITTADUCALE (RI) RIRA00602D
Viale Maraini n.54 - 02100 RIETI

- I. Foglio firma debitamente compilato e firmato
- II. Relazione conclusiva sul percorso nella quale indicare le attività svolte.
- III. Caricamento sulla piattaforma GPU di tutte le parti che gli competono come da all.1

4- Compiti dell' ESPERTO

L'insegnante dichiara di aver preso visione dei compiti richiesti riportati nell'allegato 1 che è parte integrante del presente provvedimento di incarico. Si dichiara disponibile a collaborare con il Dirigente Scolastico e con le altre figure incaricate per la migliore riuscita del progetto.

5- Obblighi accessori

1. Tutti i dati e le informazioni di cui il prestatore entri in possesso nello svolgimento della prestazione dovranno essere considerati riservati e ne è espressamente vietata qualsiasi divulgazione.
2. L'esperto, con la sottoscrizione della presente lettera di incarico, autorizza espressamente il Dirigente Scolastico al trattamento dei propri dati personali per i fini del contratto e degli atti connessi e conseguenti ai sensi del D.Lgs. n. 196/2003 e successive modificazioni ed integrazioni.

6- Pubblicità

Il presente Atto di nomina è pubblicato all'albo e al sito dell'Istituzione Scolastica

L'incaricato
Prof. Domenico QUIRINI



Il Dirigente Scolastico
Prof.ssa Maria Rita PITONI



Il contenuto della presente ed i suoi allegati sono diretti esclusivamente al destinatario e devono ritenersi riservati con divieto di diffusione e di uso nei giudizi, salva espressa autorizzazione e, nel caso di utilizzo senza espressa autorizzazione, verrà effettuata denuncia alle competenti autorità. La diffusione e la comunicazione da parte di soggetto diverso dal destinatario è vietata dall'art. 616 e ss. c.p. e dal d. L. n. 196/03

