

Ministero dell'Istruzione dell'Università e della Ricerca
Ufficio Scolastico Regionale per il Lazio
Ufficio IX Ambito Territoriale Provincia di Rieti
Istituto Istruzione Superiore Luigi Di Savoia RIIS00600C
ITE RITD00601P – ITE CORSO SERALE RITD006514- IPSSCS RIETI RIRC00601B
ITA RITA006018 - IPSASR CORSO SERALE RIRA00650R
IPSASR CITTADUCALE (RI) RIRA00602D
Viale Maraini n.54 – 02100 RIETI

I.I.S. – LUIGI DI SAVOIA-RIETI
Prot. 0010190 del 07/11/2018
B-13 (Uscita)

Fascicolo PON FSE 2014-2020 – Avviso 4427
ALBO ON LINE ISTITUTO
Sito web: www.iislugidisavoia.com
Amministrazione trasparente PON FSE 2014-2020

Oggetto: **Determina avvio Procedura Reclutamento Personale DOCENTE interno Esperto , Tutor d'Aula, Figura Aggiuntiva -** Fondi Strutturali Europei - Programma Operativo Nazionale "Per la scuola, competenze e ambienti per l'apprendimento" 2014-2020. Avviso pubblico Prot. AOODGEFID/4427 del 02/05/2017 "Avviso Pubblico per il potenziamento dell'educazione al patrimonio culturale, artistico, paesaggistico". Asse I – Istruzione – Fondo Sociale Europeo (FSE) Obiettivo specifico 10.2. – Miglioramento delle competenze chiave degli allievi Azione 10.2.5 Azioni volte allo sviluppo delle competenze trasversali con particolare attenzione a quelle volte alla diffusione della cultura d'impresa

Codice Identificativo Progetto: 10.2.5A-FSEPON-LA-2018-97 CUP: E15B17008860007

IL DIRIGENTE SCOLASTICO

VISTO L' Avviso pubblico Prot. AOODGEFID/4427 del 02/05/2017 Avviso Pubblico per il potenziamento dell'educazione al patrimonio culturale, artistico, paesaggistico". Asse I – Istruzione – Fondo Sociale Europeo (FSE) Obiettivo specifico 10.2. – Miglioramento delle competenze chiave degli allievi Azione 10.2.5 Azioni volte allo sviluppo delle competenze trasversali con particolare attenzione a quelle volte alla diffusione della cultura d'impresa

VISTA la Nota autorizzativa MIUR prot. n° AOODGEFID/9284 del 10/04/2018 recante ad oggetto "Fondi Strutturali Europei - Programma Operativo Nazionale "Per la scuola, competenze e ambienti per l'apprendimento" 2014-2020. Avviso pubblico Prot. AOODGEFID/4427 del 02/05/2017 "Potenziamento dell'educazione al patrimonio culturale, artistico, paesaggistico". Asse I – Istruzione – Fondo Sociale Europeo (FSE). Obiettivo specifico 10.2. – Miglioramento delle competenze chiave degli allievi Azione 10.2.5 Azioni volte allo sviluppo delle competenze trasversali con particolare attenzione a quelle volte alla diffusione della cultura d'impresa. Autorizzazione progetto;

VISTA la nota MIUR prot.n. AOODGEFID 9284 del 10/04/2018 di formale autorizzazione del progetto e relativo impegno di spesa di questa Istituzione Scolastica (Codice Identificativo Progetto:; 10.2.5 A-FSE-LA-2018-97 importo complessivo autorizzato: € 28.410,00);

VISTE le linee guida e norme di riferimento per le iniziative cofinanziate dai FSE-FSER 2014/2020;

Il contenuto della presente ed i suoi allegati sono diretti esclusivamente al destinatario e devono ritenersi riservati con divieto di diffusione e di uso nei giudizi, salva espressa autorizzazione e, nel caso di utilizzo senza espressa autorizzazione, verrà effettuata denuncia alle competenti autorità. La diffusione e la comunicazione da parte di soggetto diverso dal destinatario è vietata dall'art. 616 e ss. c.p. e dal d. L.vo n. 196/03

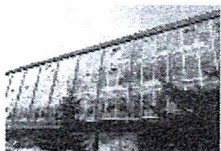



unicaf



Ministero dell'Istruzione dell'Università e della Ricerca
Ufficio Scolastico Regionale per il Lazio
Ufficio IX Ambito Territoriale Provincia di Rieti
Istituto Istruzione Superiore Luigi Di Savoia RIIS00600C
 ITE RITD00601P – ITE CORSO SERALE RITD006514- IPSSCS RIETI RIRC00601B
 ITA RITA006018 - IPSASR CORSO SERALE RIRA00650R
 IPSASR CITTADUCALE (RI) RIRA00602D
 Viale Maraini n.54 – 02100 RIETI

VISTA la nota prot.n. AOODGEFID 34815 del 02/08/2017, contenente chiarimenti in merito alle Attività di formazione – Iter di reclutamento del personale “esperto” e relativi aspetti di natura fiscale, previdenziale e assistenziale;

VISTI i Regolamenti UE e tutta la normativa di riferimento per la realizzazione del suddetto progetto;

VISTO il Regolamento di esecuzione del Codice dei Contratti Pubblici (D.P.R. 5 ottobre 2010, n.207);

VISTO il Manuale Operativo per la procedura di Avvio Progetto per l'avviso richiamato in oggetto, pubblicato con nota MIUR prot.n. AOODGEFID 20603 del 14/06/2018;

VISTE le indicazioni del MIUR per la realizzazione degli interventi;

VISTE le delibere degli OO.CC. competenti, relative alla presentazione della candidatura e alla realizzazione del progetto con inserimento nel P.T.O.F. in caso di ammissione al finanziamento (Collegio Docenti del 17/05/2017 DELIBERA N.20; Consiglio d'Istituto del 17/05/2017 DELIBERA N.36);

VISTA la propria determina di assunzione a bilancio del finanziamento autorizzato, adottata in data 08/05/2018 prot. n.4612;

CONSIDERATO che per la realizzazione delle azioni previste dal progetto è necessario reperire personale DOCENTE interno Esperto ,Tutor d'Aula, Figura Aggiuntiva per i seguenti moduli:

Titolo del progetto: “ALLA SCOPERTA DEL TESORO: IL NOSTRO PATRIMONIO CULTURALE”			
Codice identificativo progetto: 10.2.5A-FSEPON-LA-2018-97			
CUP: E15B17008860007			
Importo autorizzato: € 28.410,00			
Sottoazione	Tipologia modulo	Titolo modulo	Importo modulo autorizzato
10.2.5A	Accesso, esplorazione e conoscenza anche digitale del patrimonio	CONOSCENZA , VALORIZZAZIONE E SALVAGUARDIA DEL SAPER FARE IN AGRICOLTURA. LA BIODIVERSITA' COLTIVATA COME PATRIMONIO CULTURALE IMMATERIALE	€ 5.682,00

Il contenuto della presente ed i suoi allegati sono diretti esclusivamente al destinatario e devono ritenersi riservati con divieto di diffusione e di uso nei giudizi, salva espressa autorizzazione e, nel caso di utilizzo senza espressa autorizzazione, verrà effettuata denuncia alle competenti autorità. La diffusione e la comunicazione da parte di soggetto diverso dal destinatario è vietata dall'art. 616 e ss. c.p. e dal d. L.vo n. 196/03

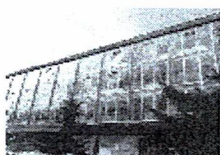

Ministero dell'Istruzione dell'Università e della Ricerca
Ufficio Scolastico Regionale per il Lazio
Ufficio IX Ambito Territoriale Provincia di Rieti
Istituto Istruzione Superiore Luigi Di Savoia RIIS00600C
 ITE RITD00601P – ITE CORSO SERALE RITD006514- IPSSCS RIETI RIRC00601B
 ITA RITA006018 - IPSASR CORSO SERALE RIRA00650R
 IPSASR CITTADUCALE (RI) RIRA00602D
 Viale Maraini n.54 – 02100 RIETI

10.2.5A	Accesso, esplorazione e conoscenza anche digitale del patrimonio	CONOSCENZA , VALORIZZAZIONE E SALVAGUARDIA DEL SAPER FARE IN AGRICOLTURA. LA BIODIVERSITA' COLTIVATA COME PATRIMONIO CULTURALE IMMATERIALE. ED. 2	€ 5.682,00
10.2.5A	Costruzione di una proposta territoriale di turismo culturale, sociale e ambientale sostenibile	CONOSCENZA , VALORIZZAZIONE E SALVAGUARDIA DEL PATRIMONIO CULTURALE IMMATERIALE COME RISORSA PER LE COMUNITA'	€ 5.682,00
10.2.5A	Conoscenza e comunicazione del patrimonio locale, anche attraverso percorsi in lingua straniera	IL PATRIMONIO CULTURALE PER LA RINASCITA DEI PICCOLI PAESI DELLA MONTAGNA E DELLE AREE INTERNE. MAPPATURA, CONOSCENZA E VALORIZZAZIONE DELLE ESPERIENZE VIRTUOSE PER COMBATTERE LO SPOPOLAMENTO	€ 5.682,00
10.2.5A	Conoscenza e comunicazione del patrimonio locale, anche attraverso percorsi in lingua straniera	IL PATRIMONIO CULTURALE PER LA RINASCITA DEI PICCOLI PAESI DELLA MONTAGNA E DELLE AREE INTERNE. MAPPATURA, CONOSCENZA E VALORIZZAZIONE DELLE ESPERIENZE VIRTUOSE PER COMBATTERE LO SPOPOLAMENTO. ED. 2	€ 5.682,00
TOTALE			€ 28.410,00

ATTESA la necessità di procedere all'individuazione di tali figure interne;

DISPONE

l'avvio della procedura di reclutamento del personale DOCENTE interno Esperto ,Tutor d'Aula, Figura Aggiuntiva, da utilizzare nell'ambito delle azioni di formazione riferite all' Avviso pubblico Prot. AOODGEFID/4427 del 02/05/2017 "Potenziamento dell'educazione al patrimonio culturale, artistico, paesaggistico". Asse I – Istruzione – Fondo Sociale Europeo (FSE). Obiettivo specifico 10.2. – Miglioramento delle competenza chiave degli allievi Azione 10.2.5 Azioni volte allo sviluppo delle competenze trasversali con particolare attenzione a quelle volte alla diffusione della cultura d'impresa.

IL DIRIGENTE SCOLASTICO
 Prof.ssa Maria Rita PITONI

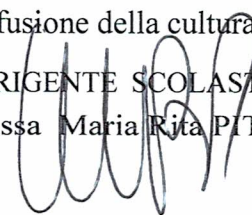

PC/eia

Il contenuto della presente ed i suoi allegati sono diretti esclusivamente al destinatario e devono ritenersi riservati con divieto di diffusione e di uso nei giudizi, salva espressa autorizzazione e, nel caso di utilizzo senza espressa autorizzazione, verrà effettuata denuncia alle competenti autorità. La diffusione e la comunicazione da parte di soggetto diverso dal destinatario è vietata dall'art. 616 e ss. c.p. e dal d. L. n. 196/03

