



Ministero dell'Istruzione dell'Università e della Ricerca
Ufficio Scolastico Regionale per il Lazio
Ufficio IX Ambito Territoriale Provincia di Rieti
Istituto Istruzione Superiore Luigi Di Savoia RIIS00600C
ITE RITD00601P – ITE CORSO SERALE RITD006514- IPSSCS RIETI RIRC00601B
ITA RITA006018 - IPSASR CORSO SERALE RIRA00650R
IPSASR CITTADUCALE (RI) RIRA00602D
Viale Maraini n.54 – 02100 RIETI

I.I.S. – LUIGI DI SAVOIA-RIETI
Prot. 0009807 del 25/10/2018
B-13 (Uscita)

Ai Componenti del GOP
Agli Atti
Al sito Web
All'Albo

Oggetto: Costituzione del Gruppo Operativo di Piano (GOP) per la realizzazione del progetto -Fondi Strutturali Europei - Programma Operativo Nazionale "Per la scuola, competenze e ambienti per l'apprendimento" 2014-2020. Avviso pubblico Prot. AOODGEFID/4427 del 02/05/2017 "Potenziamento dell'educazione al Patrimonio culturale, artistico, paesaggistico" Asse I – Istruzione – Fondo Sociale Europeo (FSE). Obiettivo specifico 10.2. – Miglioramento competenze chiave degli allievi- Azione 10.2.5 – Azioni volte allo sviluppo delle competenze trasversali con particolare attenzione a quelle volte alla diffusione della cultura imprenditoriale.

Codice Identificativo Progetto: 10.2.5A-FSEPON-LA-2018-97 CUP E15B17008860007

IL DIRIGENTE SCOLASTICO

VISTO L'avviso pubblico Prot. AOODGEFID/4427 del 02/05/2017 "Potenziamento dell'educazione al Patrimonio culturale, artistico, paesaggistico". Asse I – Istruzione – Fondo Sociale Europeo (FSE). Obiettivo specifico 10.2. – Miglioramento competenze chiave degli allievi- Azione 10.2.5 – Azioni volte allo sviluppo delle competenze trasversali con particolare attenzione a quelle volte alla diffusione della cultura imprenditoriale;

VISTE le delibere degli OO.CC. competenti, relative alla presentazione della candidatura e alla realizzazione del progetto in caso di ammissione al finanziamento (Consiglio di Istituto - n. 36 del 17/05/2017; Collegio dei Docenti n. 20 del 17/05/2017);

VISTA la candidatura n. 1004306, inoltrata in data 27/07/2017

VISTA l'autorizzazione dei progetti prot.n. AOODGEFID\8512 del 30 marzo 2018 del MIUR - Fondi strutturali Europei – Programma Operativo Nazionale "Per la scuola, competenze e ambienti per l'apprendimento"2014-2020;

VISTA la nota MIUR prot.n. n. AOODGEFID/9284 del 10/04/2018 di formale autorizzazione del progetto e relativo impegno di spesa di questa Istituzione Scolastica (Codice Identificativo Progetto: 10.2.5A-FSEPON-LA-2018-97; importo complessivo autorizzato: € 28.410,00);

VISTA la nota prot.n. AOODGEFID 31732 del 25/07/2017, contenente l'Aggiornamento delle linee guida dell'Autorità di Gestione per l'affidamento dei contratti pubblici di servizi e forniture di importo inferiore alla soglia comunitaria diramate con nota del 13 gennaio 2016, n. 1588;

VISTA la nota prot.n. AOODGEFID 34815 del 02/08/2017, contenente chiarimenti in merito alle Attività di formazione — Iter di reclutamento del personale "ATA INTERNO/ ED ESPERTI ESTERNI" e relativi aspetti di natura fiscale, previdenziale e assistenziale;

Il contenuto della presente ed i suoi allegati sono diretti esclusivamente al destinatario e devono ritenersi riservati con divieto di diffusione e di uso nei giudizi, salva espressa autorizzazione e, nel caso di utilizzo senza espressa autorizzazione, verrà effettuata denuncia alle competenti autorità. La diffusione e la comunicazione da parte di soggetto diverso dal destinatario è vietata dall'art. 616 e ss. c.p. e dal d. L.vo n. 196/03

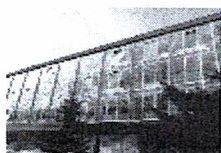



unefaf



Ministero dell'Istruzione dell'Università e della Ricerca
Ufficio Scolastico Regionale per il Lazio
Ufficio IX Ambito Territoriale Provincia di Rieti
Istituto Istruzione Superiore Luigi Di Savoia RIIS00600C
ITE RITD00601P – ITE CORSO SERALE RITD006514- IPSSCS RIETI RIRC00601B
ITA RITA006018 - IPSASR CORSO SERALE RIRA00650R
IPSASR CITTADUCALE (RI) RIRA00602D
Viale Maraini n.54 – 02100 RIETI

VISTI i Regolamenti UE e tutta la normativa di riferimento per la realizzazione del suddetto progetto; VISTE le indicazioni del MIUR per la realizzazione degli interventi;

VISTA la propria determina di assunzione a bilancio prot. 4612 /B13 del 08/05/2018;

CONSIDERATA la necessità di costituire un organismo di gestione del progetto dal titolo “ALLA SCOPERTA DEL TESORO: IL NOSTRO PATRIMONIO CULTURALE”

DISPONE

ART.1 - La costituzione del Gruppo Operativo di Piano ristretto del Progetto ““ALLA SCOPERTA DEL TESORO: IL NOSTRO PATRIMONIO CULTURALE” denominato in seguito GOP, con i seguenti componenti:

DS PROF.SSA MARIA RITA PITONI
DSGA PAOLA COLETTI
PROF. ssa Loretta ELEUTERI
PROF. ssa Livia ORFEI
PROF. Luigi CALUISI
PROF. Valerio PASQUETTI

ART. 2 - Il Gruppo Operativo di Piano sarà successivamente integrato da altre figure professionali tenendo conto dei compiti specifici attribuiti: il facilitatore, il referente per il monitoraggio e la valutazione e i tutor dei singoli obiettivi e azioni.

ART. 3 - Secondo quanto prescritto dalle Disposizioni e Istruzioni per l'attuazione delle iniziative cofinanziate dai Fondi Strutturali Europei 2014/2020, il Gruppo Operativo di Piano organizza ed orienta l'attuazione dei componenti (Dirigente Scolastico, Collegio dei Docenti, Consiglio d'Istituto, ecc.); e su incarico del Dirigente Scolastico e nei limiti delle norme generali e d'Istituto provvede, quando necessario alla gestione del reclutamento degli esperti (pubblicazione, raccolta e analisi comparativa dei Curriculum Vitae, proposte motivate, verbalizzazione). Le riunioni del Gruppo Operativo del Piano d'Istituto non avvengono coinvolgendo sempre tutti i membri ma convocando solo quelli che, di volta in volta, sono competenti della tematica da discutere e da risolvere.

ART.4 Per quanto riguarda i costi afferenti il funzionamento del Gruppo Operativo di Piano, gli stessi saranno ripartiti, pro-quota per ciascun modulo autorizzato nell'ambito dell'area “organizzativo gestionale”, secondo la normativa vigente

ART. 5 - In caso di revoca, per qualsiasi motivo, dei provvedimenti autorizzativi delle azioni comunitarie, gli incarichi conferiti produrranno effetti giuridici ed economici sino all'atto della revoca.

ART. 6 - Il presente decreto è pubblicato all'albo della scuola e sul sito web _ dell'istituto (<https://www.iisluigidisavoia.com>) e potrà essere impugnato ai sensi del comma 7 dell'art. 14 del D.P.R. 8 marzo n. 275 e successive modificazioni, con ricorso da inoltrare al TAR o, in alternativa al Capo dello Stato, rispettivamente, nei termini di 60 o 120 giorni.

Il contenuto della presente ed i suoi allegati sono diretti esclusivamente al destinatario e devono ritenersi riservati con divieto di diffusione e di uso nei giudizi, salva espressa autorizzazione e, nel caso di utilizzo senza espressa autorizzazione, verrà effettuata denuncia alle competenti autorità. La diffusione e la comunicazione da parte di soggetto diverso dal destinatario è vietata dall'art. 616 e ss. c.p. e dal d. L.vo n. 196/03

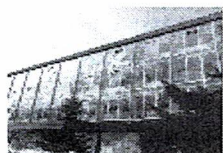

☎ ITE 0746-270870 – E-mail riis00600c@istruzione.it - Cod.mecc.RIIS00600C- C.F.80017000573- www.iisluigidisavoia.edu.it
☎ ITE Corso serale ☎ IPSSCS 0746-271774 ☎ ITA Rieti 0746-271012 ☎ IPSASR Cittaducale 0746-603300 – Corso serale IPSASR



unicef



Ministero dell'Istruzione dell'Università e della Ricerca
Ufficio Scolastico Regionale per il Lazio
Ufficio IX Ambito Territoriale Provincia di Rieti
Istituto Istruzione Superiore Luigi Di Savoia RIIS00600C
ITE RITD00601P – ITE CORSO SERALE RITD006514- IPSSCS RIETI RIRC00601B
ITA RITA006018 - IPSASR CORSO SERALE RIRA00650R
IPSASR CITTADUCALE (RI) RIRA00602D
Viale Maraini n.54 – 02100 RIETI

CONVOCA

per **09.11.2018 alle ore 12.00**, presso l'ufficio della Presidenza, la prima riunione del Gruppo Operativo di Piano (GOP) per la realizzazione del progetto ““ALLA SCOPERTA DEL TESORO: IL NOSTRO PATRIMONIO CULTURALE” Modulo: 10.2.5A-FSE-LA-2018-97 Conoscenza, valorizzazione e salvaguardia dei saper fare in agricoltura. La biodiversità coltivata come Patrimonio culturale Immateriale, Modulo: 10.2.5A-FSE-LA-2018-97 Conoscenza, valorizzazione e salvaguardia dei saper fare in agricoltura. La biodiversità coltivata come Patrimonio culturale Immateriale ed. 2” Modulo: 10.2.5A-FSE-LA-2018-97 Conoscenza, valorizzazione e salvaguardia del patrimonio Culturale Immateriale come risorsa per le comunità; Modulo 10.2.5A-FSE-LA-2018-97 Il patrimonio culturale per la rinascita dei piccoli paesi della montagna e delle aree interne. Mappatura, conoscenza e valorizzazione delle esperienze virtuose per combattere lo spopolamento; Modulo 10.2.5A-FSE-LA-2018-97 Il patrimonio culturale per la rinascita dei piccoli paesi della montagna e delle aree interne. Mappatura, conoscenza e valorizzazione delle esperienze virtuose per combattere lo spopolamento ed. 2

I suddetti componenti del GOP ristretto provvederanno all'elaborazione dei bandi di selezione delle figure previste dal piano PON FSE in oggetto.

Il Dirigente Scolastico
(Prof.ssa Maria Rita PITONI)

PC/eia

Il contenuto della presente ed i suoi allegati sono diretti esclusivamente al destinatario e devono ritenersi riservati con divieto di diffusione e di uso nei giudizi, salva espressa autorizzazione e, nel caso di utilizzo senza espressa autorizzazione, verrà effettuata denuncia alle competenti autorità. La diffusione e la comunicazione da parte di soggetto diverso dal destinatario è vietata dall'art. 616 e ss. c.p. e dal d. L.vo n. 196/03

☎ ITE 0746-270870 – E-mail riis00600c@istruzione.it - Cod.mecc.RIIS00600C- C.F.80017000573- www.iisluguidisavoia.edu.it

☎ ITE Corso serale ☎ IPSSCS 0746-271774 ☎ ITA Rieti 0746-271012 ☎ IPSASR Cittaducale 0746-603300 – Corso serale IPSASR

