



unef@



Ministero dell'Istruzione dell'Università e della Ricerca  
Ufficio Scolastico Regionale per il Lazio  
Ufficio IX Ambito Territoriale Provincia di Rieti  
**Istituto Istruzione Superiore Luigi Di Savoia RIIS00600C**  
ITE RITD00601P – ITE CORSO SERALE RITD006514- IPSSCS RIETI RIRC00601B  
ITA RITA006018 - IPSASR CORSO SERALE RIRA00650R  
IPSASR CITTADUCALE (RI) RIRA00602D  
Viale Maraini n.54 – 02100 RIETI

I.I.S. – LUIGI DI SAVOIA-RIETI  
Prot. 0002346 del 12/03/2019  
B-13 (Uscita)

Fascicolo PON FSE 2014-2020 – Avviso  
4427

Sito web: [www.iisluigidisavoia.com](http://www.iisluigidisavoia.com)

Amministrazione trasparente PON FSE 2014-2020

**Oggetto: BANDO DI RECLUTAMENTO PERSONALE PUBBLICA AMMINISTRAZIONE  
PER ESPERTO, TUTOR D'AULA, FIGURA AGGIUNTIVA**

Fondi Strutturali Europei - Programma Operativo Nazionale "Per la scuola, competenze e ambienti per l'apprendimento" 2014-2020. Avviso pubblico Prot. AOODGEFID/4427 del 02/05/2017 "Avviso Pubblico per il potenziamento dell'educazione al patrimonio culturale, artistico, paesaggistico". Asse I – Istruzione – Fondo Sociale Europeo (FSE) Obiettivo specifico 10.2. – Miglioramento delle competenza chiave degli allievi Azione 10.2.5 Azioni volte allo sviluppo delle competenze trasversali con particolare attenzione a quelle volte alla diffusione della cultura d'impresa.

**Codice Identificativo Progetto: 10.2.5A-FSEPON-LA-2018-97**  
**CUP: E15B17008860007**

**Titolo del progetto: "ALLA SCOPERTA DEL TESORO: IL NOSTRO PATRIMONIO  
CULTURALE"**

**IL DIRIGENTE SCOLASTICO**

VISTO l'Avviso pubblico Prot. AOODGEFID/4427 del 02/05/2017 Avviso Pubblico per il potenziamento dell'educazione al patrimonio culturale, artistico, paesaggistico". Asse I – Istruzione – Fondo Sociale Europeo (FSE) Obiettivo specifico 10.2. – Miglioramento delle competenza chiave degli allievi Azione 10.2.5 Azioni volte allo sviluppo delle competenze trasversali con particolare attenzione a quelle volte alla diffusione della cultura d'impresa; Sotto Azione 10.2.5.A "Istituzioni scolastiche che partecipano singolarmente";

Il contenuto della presente ed i suoi allegati sono diretti esclusivamente al destinatario e devono ritenersi riservati con divieto di diffusione e di uso nei giudizi, salva espressa autorizzazione e, nel caso di utilizzo senza espressa autorizzazione, verrà effettuata denuncia alle competenti autorità. La diffusione e la comunicazione da parte di soggetto diverso dal destinatario è vietata dall'art. 616 e ss. c.p. e dal d. l. vo n. 196/03

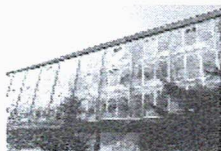

☎ ITE 0746-270870 – E-mail [riis00600c@istruzione.it](mailto:riis00600c@istruzione.it) - Cod.mecc.RIIS00600C - C.F.80017000573- [www.iisluigidisavoia.edu.it](http://www.iisluigidisavoia.edu.it)  
☎ ITE Corso serale ☎ IPSSCS 0746-271774 ☎ ITA Rieti 0746-271012 ☎ IPSASR Cittaducale 0746-603300 – Corso serale IPSASR



unicaf



**Ministero dell'Istruzione dell'Università e della Ricerca**  
**Ufficio Scolastico Regionale per il Lazio**  
**Ufficio IX Ambito Territoriale Provincia di Rieti**  
**Istituto Istruzione Superiore Luigi Di Savoia RIIS00600C**  
ITE RITD00601P – ITE CORSO SERALE RITD006514- IPSSCS RIETI RIRC00601B  
ITA RITA006018 - IPSASR CORSO SERALE RIRA00650R  
IPSASR CITTADUCALE (RI) RIRA00602D  
Viale Maraini n.54 – 02100 RIETI

VISTA la Nota autorizzativa MIUR prot. n° AOODGEFID/9284 del 10/04/2018 con la quale viene autorizzato il Progetto di questo istituto denominato **“ALLA SCOPERTA DEL TESORO: IL NOSTRO PATRIMONIO CULTURALE”** - Codice 10.2.5.A-FSEPON-LA-2018-97 - Candidatura n. 1004306; VISTE le Linee Guida e Norme di riferimento, i Complementi di programmazione ed i relativi Regolamenti CE; TENUTO CONTO dei criteri stabiliti dalle Delibere degli OO.CC.; VISTA la nota MIUR prot.n. AOODGEFID 9284 del 10/04/2018 di formale autorizzazione del progetto e relativo impegno di spesa di questa Istituzione Scolastica (Codice Identificativo Progetto:; 10.2.5A-FSEPON-LA-2018-97 importo complessivo autorizzato: € 28.410,00);

VISTE le Linee Guida e Norme di riferimento, i Complementi di programmazione ed i relativi Regolamenti CE;

TENUTO CONTO dei criteri stabiliti dalle Delibere degli OO.CC.;

## RENDE NOTO

che questa istituzione scolastica è stata autorizzata ad attuare il Piano PON relativo all'Asse I-Istruzione - Fondo Sociale Europeo (FSE) Obiettivo specifico 10.2 – “Miglioramento delle competenze chiave degli allievi” - Azione 10.2.5 “Azioni volte allo sviluppo delle competenze trasversali con particolare attenzione a quelle volte alla diffusione della cultura imprenditoriale” – Sotto Azione 10.2.5 A “Istituzioni scolastiche che partecipano singolarmente” – Progetto Titolo **“ALLA SCOPERTA DEL TESORO: IL NOSTRO PATRIMONIO CULTURALE”**

la procedura di SELEZIONE per l'acquisizione delle disponibilità di figure ESTERNE DELLA Pubblica amministrazione idonee a svolgere incarichi di TUTOR D'AULA, ESPERTO, FIGURA AGGIUNTIVA, nell'ambito dei seguenti moduli formativi riferiti all'Asse I – Istruzione – Fondo Sociale Europeo (FSE). Obiettivo specifico 10.2. - Azione 10.2.5

Le figure sono da reperire tra il personale della Pubblica Amministrazione, con i criteri successivamente specificati. I Moduli didattici hanno tutti la durata di 30 h.

Si comunica che, per l'obbligo della trasparenza e della massima divulgazione, tutti gli elementi di interesse comunitario, relativi allo sviluppo del progetto (avvisi, bandi, pubblicità, etc.), saranno tempestivamente affissi all'Albo on-line dell'Istituzione Scolastica. Il presente Bando realizzato ai fini della pubblicizzazione/sensibilizzazione a garanzia della visibilità, trasparenza e ruolo dell'Unione Europea, ha

Il contenuto della presente ed i suoi allegati sono diretti esclusivamente al destinatario e devono ritenersi riservati con divieto di diffusione e di uso nei giudizi, salva espressa autorizzazione e, nel caso di utilizzo senza espressa autorizzazione, verrà effettuata denuncia alle competenti autorità. La diffusione e la comunicazione da parte di soggetto diverso dal destinatario è vietata dall'art. 616 e ss. c.p. e dal d. L.vo n. 196/03

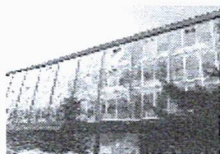

☎ ITE 0746-270870 – E-mail [riis00600c@istruzione.it](mailto:riis00600c@istruzione.it) - Cod.mecc.RIIS00600C - C.F.80017000573- [www.iisluiquidisavoia.edu.it](http://www.iisluiquidisavoia.edu.it)  
☎ ITE Corso serale ☎ IPSSCS 0746-271774 ☎ ITA Rieti 0746-271012 ☎ IPSASR Cittaducale 0746-603300 – Corso serale IPSASR

**Ministero dell'Istruzione dell'Università e della Ricerca  
Ufficio Scolastico Regionale per il Lazio  
Ufficio IX Ambito Territoriale Provincia di Rieti**

**Istituto Istruzione Superiore Luigi Di Savoia RIIS00600C**  
ITE RITD00601P – ITE CORSO SERALE RITD006514- IPSSCS RIETI RIRC00601B  
ITA RITA006018 - IPSASR CORSO SERALE RIRA00650R  
IPSASR CITTADUCALE (RI) RIRA00602D  
Viale Maraini n.54 – 02100 RIETI

come obiettivo la disseminazione e diffusione nell'Opinione Pubblica del ruolo delle Istituzioni con particolare riguardo a quelle Europee.

VISTA la necessità di reperire figure professionali specializzate per l'espletamento di ogni modulo;

**EMANA**

il seguente bando, riservato esclusivamente al personale della Pubblica Amministrazione, per il reclutamento di n. 2 incarichi a cui affidare il ruolo di Esperto, di n. 5 incarichi per tutoraggio, e di n.2 incarichi per il ruolo di Figura aggiuntiva per l'attuazione dei seguenti moduli:

<b>Titolo del progetto: "ALLA SCOPERTA DEL TESORO: IL NOSTRO PATRIMONIO CULTURALE"</b> <b>Codice identificativo progetto: 10.2.5A-FSEPON-LA-2018-97</b> <b>CUP: E15B17008860007</b> <b>Importo autorizzato: € 28.410,00</b>			
Sottoazione	Tipologia modulo	Titolo modulo	Importo modulo autorizzato
10.2.5A	Accesso, esplorazione e conoscenza anche digitale del patrimonio	CONOSCENZA , VALORIZZAZIONE E SALVAGUARDIA DEL SAPER FARE IN AGRICOLTURA. LA BIODIVERSITA' COLTIVATA COME PATRIMONIO CULTURALE IMMATERIALE	€ 5.682,00
10.2.5A	Accesso, esplorazione e conoscenza anche digitale del patrimonio	CONOSCENZA , VALORIZZAZIONE E SALVAGUARDIA DEL SAPER FARE IN AGRICOLTURA. LA BIODIVERSITA' COLTIVATA COME PATRIMONIO CULTURALE IMMATERIALE. ED. 2	€ 5.682,00
10.2.5A	Costruzione di una proposta territoriale di turismo culturale, sociale	CONOSCENZA , VALORIZZAZIONE E	€ 5.682,00

Il contenuto della presente ed i suoi allegati sono diretti esclusivamente al destinatario e devono ritenersi riservati con divieto di diffusione e di uso nei giudizi, salva espressa autorizzazione e, nel caso di utilizzo senza espressa autorizzazione, verrà effettuata denuncia alle competenti autorità. La diffusione e la comunicazione da parte di soggetto diverso dal destinatario è vietata dall'art. 616 e ss. c.p. e dal d. L.vo n. 196/03

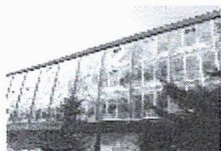



**Ministero dell'Istruzione dell'Università e della Ricerca**  
**Ufficio Scolastico Regionale per il Lazio**  
**Ufficio IX Ambito Territoriale Provincia di Rieti**  
**Istituto Istruzione Superiore Luigi Di Savoia RIIS00600C**  
 ITE RITD00601P – ITE CORSO SERALE RITD006514- IPSSCS RIETI RIRC00601B  
 ITA RITA006018 - IPSASR CORSO SERALE RIRA00650R  
 IPSASR CITTADUCALE (RI) RIRA00602D  
 Viale Maraini n.54 – 02100 RIETI

	e ambientale sostenibile	SALVAGUARDIA DEL PATRIMONIO CULTURALE IMMATERIALE COME RISORSA PER LE COMUNITA'	
10.2.5A	Conoscenza e comunicazione del patrimonio locale, anche attraverso percorsi in lingua straniera	IL PATRIMONIO CULTURALE PER LA RINASCITA DEI PICCOLI PAESI DELLA MONTAGNA E DELLE AREE INTERNE. MAPPATURA, CONOSCENZA E VALORIZZAZIONE DELLE ESPERIENZE VIRTUOSE PER COMBATTERE LO SPOPOLAMENTO	€ 5.682,00
10.2.5A	Conoscenza e comunicazione del patrimonio locale, anche attraverso percorsi in lingua straniera	IL PATRIMONIO CULTURALE PER LA RINASCITA DEI PICCOLI PAESI DELLA MONTAGNA E DELLE AREE INTERNE. MAPPATURA, CONOSCENZA E VALORIZZAZIONE DELLE ESPERIENZE VIRTUOSE PER COMBATTERE LO SPOPOLAMENTO. ED. 2	€ 5.682,00
<b>TOTALE</b>			<b>€ 28.410,00</b>

Per ciascun modulo è prevista la presenza di 1 docente esperto e di 1 tutor, con 1 figura aggiuntiva che saranno selezionati, fra le domande di partecipazione pervenute, secondo le modalità previste.

**OGGETTO DELL'INCARICO**

Compiti delle varie figure professionali previste nel progetto:

**ESPERTO:**

Per ogni modulo, di 30 ore complessive, è previsto un Esperto

Il contenuto della presente ed i suoi allegati sono diretti esclusivamente al destinatario e devono ritenersi riservati con divieto di diffusione e di uso nei giudizi, salva espressa autorizzazione e, nel caso di utilizzo senza espressa autorizzazione, verrà effettuata denuncia alle competenti autorità. La diffusione e la comunicazione da parte di soggetto diverso dal destinatario è vietata dall'art. 616 e ss. c.p. e dal d. L.vo n. 196/03





**Ministero dell'Istruzione dell'Università e della Ricerca**  
**Ufficio Scolastico Regionale per il Lazio**  
**Ufficio IX Ambito Territoriale Provincia di Rieti**

**Istituto Istruzione Superiore Luigi Di Savoia RIIS00600C**  
ITE RITD00601P – ITE CORSO SERALE RITD006514- IPSSCS RIETI RIRC00601B  
ITA RITA006018 - IPSASR CORSO SERALE RIRA00650R  
IPSASR CITTADUCALE (RI) RIRA00602D  
Viale Maraini n.54 – 02100 RIETI

- L'esperto è un operatore della formazione, ha il compito di realizzare le attività formative ed è responsabile del processo di apprendimento finalizzato a migliorare le conoscenze, le competenze e le abilità specifiche dei partecipanti.
- L'esperto formatore organizza l'offerta formativa sulla base di un'analisi dei livelli di partenza dei destinatari e coerentemente con le finalità, i tempi e le risorse disponibili. Ha il compito di accertarsi dei requisiti richiesti in ingresso ai partecipanti ed approfondire la conoscenza dei singoli allievi, al fine di modulare il proprio intervento e ottenere i massimi risultati formativi.
- L'esperto è incaricato di realizzare l'offerta didattica, rispondendo ai diversi bisogni di formazione dei corsisti e lavorando sulle competenze dei partecipanti. Il suo compito principale, dunque, è lo svolgimento pratico delle azioni formative, per le quali elabora dettagliatamente contenuti e modalità specifiche (lezioni classiche in aula, attività laboratoriali, ricerche, esercitazioni, lavoro di gruppo, studio di casi, simulazioni, e così via). Si occupa, altresì, della verifica degli obiettivi stabiliti in fase di progettazione. Sulla base del programma definito, l'esperto articola le varie fasi e i tempi dell'apprendimento, definendo l'organizzazione e la scansione di ogni modulo formativo.
- Nella fase di realizzazione, l'esperto gestisce il gruppo e i singoli, in aula o in altra sede, attuando il programma stabilito per raggiungere gli obiettivi formativi. Il suo intervento deve essere flessibile e può subire rielaborazioni in corso d'opera, in base agli esiti della valutazione in itinere.
- Partecipa anche all'elaborazione delle valutazioni, in itinere e finali, delle diverse attività nonché del/dei, modulo/moduli riferiti al suo incarico. Gli strumenti e i metodi di verifica dei risultati sono stabiliti nella pianificazione dei corsi, l'esperto può eventualmente introdurre ulteriori dispositivi di accertamento delle competenze/conoscenze acquisite. La partecipazione alle riunioni relative al modulo di sua competenza, la predisposizione del materiale didattico da utilizzare in sede di formazione è parte integrante del suo contratto/incarico.
- E' richiesta una preparazione nelle materie specifiche ma anche nelle tecniche di comunicazione e d'insegnamento. Deve conoscere le modalità per trasmettere le proprie conoscenze agli utenti del corso e le metodologie specifiche per la valutazione del processo di apprendimento. Fondamentali risultano le capacità di gestione dei rapporti interpersonali e dei meccanismi di conduzione di gruppi e dell'aula.
- L'esperto deve saper creare ambienti favorevoli all'auto-apprendimento e al collaborative learning. E' necessario che sappia motivare gli allievi e sappia trasmettere la voglia e la volontà di apprendere. L'adesione dell'allievo al processo formativo è, infatti, condizione fondamentale per il buon esito dello stesso. Il ruolo dell'esperto comporta un continuo aggiornamento dei contenuti didattici e un'attenzione alle evoluzioni in materia di strategia e metodologie d'insegnamento.

## TUTOR

Per ogni modulo è previsto un tutor.

Il contenuto della presente ed i suoi allegati sono diretti esclusivamente al destinatario e devono ritenersi riservati con divieto di diffusione e di uso nei giudizi, salva espressa autorizzazione e, nel caso di utilizzo senza espressa autorizzazione, verrà effettuata denuncia alle competenti autorità. La diffusione e la comunicazione da parte di soggetto diverso dal destinatario è vietata dall'art. 616 e ss. c.p. e dal d. L. n. 196/03

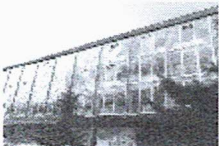



**Ministero dell'Istruzione dell'Università e della Ricerca**  
**Ufficio Scolastico Regionale per il Lazio**  
**Ufficio IX Ambito Territoriale Provincia di Rieti**  
**Istituto Istruzione Superiore Luigi Di Savoia RIIS00600C**  
ITE RITD00601P – ITE CORSO SERALE RITD006514- IPSSCS RIETI RIRC00601B  
ITA RITA006018 - IPSASR CORSO SERALE RIRA00650R  
IPSASR CITTADUCALE (RI) RIRA00602D  
Viale Maraini n.54 – 02100 RIETI

Il tutor facilita i processi di apprendimento degli allievi e collabora con gli esperti nella conduzione delle attività formative; è indispensabile che sia in possesso di titoli e di specifica competenza relativa ai contenuti del modulo.

Il tutor, in particolare:

- predispone, in collaborazione con l'esperto, una programmazione dettagliata dei contenuti del progetto, che deve essere suddiviso in moduli corrispondenti a segmenti disciplinari e competenze da acquisire;
- cura la completa iscrizione dei destinatari in GPU, dove specifica le date del calendario delle lezioni, scarica il foglio firme ufficiale giornaliero e provvede alla raccolta di tutte le firme dei partecipanti, compresa la propria e quella dell'esperto;
- accerta l'avvenuta compilazione dell'anagrafica dei corsisti e degli strumenti di monitoraggio e di avvio in caso di modulo rivolto ad adulti (ad es. personale docente), compila direttamente l'anagrafica dei corsisti, acquisendo le informazioni necessarie unitamente alla liberatoria per il trattamento dei dati, nonché gli strumenti di monitoraggio e di avvio in caso di modulo rivolto agli allievi;
- cura in tempo reale il registro delle presenze in GPU, monitorando la riduzione dei partecipanti soprattutto in relazione al numero previsto;
- cura il monitoraggio fisico del corso, contattando gli alunni in caso di assenza ingiustificata;
- mantiene il contatto con i Consigli di Classe di appartenenza dei corsisti per monitorare la ricaduta dell'intervento sul curricolare anche utilizzando gli strumenti di monitoraggio previsti in GPU;
- svolge compiti di coordinamento fra le diverse risorse umane che partecipano all'azione e compiti di collegamento generale con la didattica istituzionale;
- partecipa con gli esperti alla valutazione/certificazione degli esiti formativi degli allievi. La partecipazione alle riunioni relative al modulo di sua competenza è parte integrante del suo incarico.

FIGURA AGGIUNTIVA:

Alla figura aggiuntiva saranno affidati ruoli di mentoring, sostegno didattico, supporto motivazionale, counseling volte a supportare l'attività formativa. La figura aggiuntiva dedicherà un'ora a ciascun allievo. La figura aggiuntiva in particolare:

- Personalizza il piano educativo-formativo in modo inclusivo in accordo con l'esperto;
- Si aggiorna sulla programmazione giornaliera svolta dall'esperto;
- Partecipa a riunioni di verifica e coordinamento che dovessero essere indette;
- Predispone, in accordo con l'esperto, una scheda di valutazione per gli allievi che contenga la progettazione di un intervento e la relazione di quanto svolto nonché gli obiettivi raggiunti

Il contenuto della presente ed i suoi allegati sono diretti esclusivamente al destinatario e devono ritenersi riservati con divieto di diffusione e di uso nei giudizi, salva espressa autorizzazione e, nel caso di utilizzo senza espressa autorizzazione, verrà effettuata denuncia alle competenti autorità. La diffusione e la comunicazione da parte di soggetto diverso dal destinatario è vietata dall'art. 616 e ss. c.p. e dal d. L.vo n. 196/03

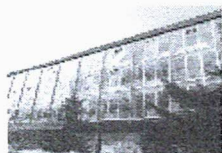

**Ministero dell'Istruzione dell'Università e della Ricerca**  
**Ufficio Scolastico Regionale per il Lazio**  
**Ufficio IX Ambito Territoriale Provincia di Rieti**  
**Istituto Istruzione Superiore Luigi Di Savoia RIIS00600C**  
 ITE RITD00601P – ITE CORSO SERALE RITD006514- IPSSCS RIETI RIRC00601B  
 ITA RITA006018 - IPSASR CORSO SERALE RIRA00650R  
 IPSASR CITTADUCALE (RI) RIRA00602D  
 Viale Maraini n.54 – 02100 RIETI

Competenze delle figure di esperto coinvolte nel progetto:

Tipologia modulo	Titolo modulo	Requisiti esperto
Accesso, esplorazione e conoscenza anche digitale del patrimonio	CONOSCENZA, VALORIZZAZIONE E SALVAGUARDIA DEL SAPER FARE IN AGRICOLTURA. LA BIODIVERSITA' COLTIVATA COME PATRIMONIO CULTURALE IMMATERIALE. Ed. 1 -2	Esperto biodiversità in agricoltura
Costruzione di una proposta territoriale di turismo culturale, sociale e ambientale sostenibile	CONOSCENZA, VALORIZZAZIONE E SALVAGUARDIA DEL PATRIMONIO CULTURALE IMMATERIALE COME RISORSA PER LE COMUNITA'	Conoscenza approfondita del patrimonio paesaggistico e conoscenza antropologiche
Conoscenza e comunicazione del patrimonio locale, anche attraverso percorsi in lingua straniera	IL PATRIMONIO CULTURALE PER LA RINASCITA DEI PICCOLI PAESI DELLA MONTAGNA E DELLE AREE INTERNE. MAPPATURA, CONOSCENZA E VALORIZZAZIONE DELLE ESPERIENZE VIRTUOSE PER COMBATTERE LO SPOPOLAMENTO. Ed. 1 -2	Esperto di antropologia e metodologia della ricerca antropologica

Il contenuto della presente ed i suoi allegati sono diretti esclusivamente al destinatario e devono ritenersi riservati con divieto di diffusione e di uso nei giudizi, salva espressa autorizzazione e, nel caso di utilizzo senza espressa autorizzazione, verrà effettuata denuncia alle competenti autorità. La diffusione e la comunicazione da parte di soggetto diverso dal destinatario è vietata dall'art. 616 e ss. c.p. e dal d. L.vo n. 196/03



**Ministero dell'Istruzione dell'Università e della Ricerca**  
**Ufficio Scolastico Regionale per il Lazio**  
**Ufficio IX Ambito Territoriale Provincia di Rieti**  
**Istituto Istruzione Superiore Luigi Di Savoia RIIS00600C**  
 ITE RITD00601P – ITE CORSO SERALE RITD006514- IPSSCS RIETI RIRC00601B  
 ITA RITA006018 - IPSASR CORSO SERALE RIRA00650R  
 IPSASR CITTADUCALE (RI) RIRA00602D  
 Viale Maraini n.54 – 02100 RIETI

PROCEDURA DI SELEZIONE E ATTRIBUZIONE DEGLI INCARICHI

**Modulo CONOSCENZA, VALORIZZAZIONE E SALVAGUARDIA DEL PATRIMONIO CULTURALE IMMATERIALE COME RISORSA PER LE COMUNITÀ**

Tabella di valutazione **TUTOR D'AULA**

TITOLI DI STUDIO PROFESSIONALI E CULTURALI	PUNTI	Descrizione del titolo e punteggio a cura del candidato	Punteggio (a cura della commissione)
Laurea vecchio ordinamento o secondo livello specialistica	Punti 8		
Laurea triennale (valutabile soltanto in assenza di laurea specialistica o vecchio ordinamento)	Punti 6		
Diploma di Agrotecnico/Perito agrario (valutabile soltanto in assenza di laurea specialistica o vecchio ordinamento e laurea triennale)	Punti 4		
Titoli di studio post laurea tendenti alla conoscenza e la valorizzazione del territorio	4 punti per ogni titolo; max. 8 punti		
Pubblicazioni volte alla valorizzazione e salvaguardia del Patrimonio Culturale Immateriale della provincia di Rieti	3 punti per ogni pubblicazione con codice ISBN/ISSN 1 punto per ogni pubblicazione senza codice ISBN/ISSN; max. 30 punti		
Corsi di formazione relativi al settore antropologico e demotnoantropologico	2 punti per ogni corso; max. 4 punti		
<b>TOTALE</b>	<b>___/50 PUNTI</b>		
Possono accedere alla valutazione delle <b>ESPERIENZE PROFESSIONALI</b> , e quindi concorrere all'assegnazione dell'incarico, soltanto i candidati che abbiano ottenuto un punteggio minimo di 25 punti nella precedente sezione dei <b>TITOLI DI STUDIO PROFESSIONALI E CULTURALI</b>			
<b>ESPERIENZE PROFESSIONALI</b>	<b>PUNTI</b>		
Esperienze di Progettazione PON FSE / FESR- PNSD – POR	4 punti per ogni progetto; max 16 punti		
Coordinamento progetti in Rete	1 punto per ogni esperienza; max. 4 punti		
Esperienze di Staff di Direzione	2 punti per ogni anno: max. 6 punti		
Esperienze di coordinamento delle classi	2 punti per ogni anno: max. 6 punti		
Esperienze di coordinamento di progetti interdisciplinari	2 punti per ogni esperienza; max. 8 punti		
<b>TOTALE PUNTI</b>	<b>___/40 PUNTI</b>		
<b>PUNTEGGIO COMPLESSIVO</b>	<b>___/90 PUNTI</b>		

Il contenuto della presente ed i suoi allegati sono diretti esclusivamente al destinatario e devono ritenersi riservati con divieto di diffusione e di uso nei giudizi, salva espressa autorizzazione e, nel caso di utilizzo senza espressa autorizzazione, verrà effettuata denuncia alle competenti autorità. La diffusione e la comunicazione da parte di soggetto diverso dal destinatario è vietata dall'art. 616 e ss. c.p. e dal d. L.vo n. 196/03

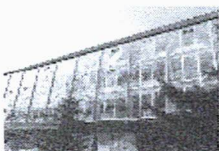





**Ministero dell'Istruzione dell'Università e della Ricerca**  
**Ufficio Scolastico Regionale per il Lazio**  
**Ufficio IX Ambito Territoriale Provincia di Rieti**  
**Istituto Istruzione Superiore Luigi Di Savoia RIIS00600C**  
 ITE RITD00601P – ITE CORSO SERALE RITD006514- IPSSCS RIETI RIRC00601B  
 ITA RITA006018 - IPSASR CORSO SERALE RIRA00650R  
 IPSASR CITTADUCALE (RI) RIRA00602D  
 Viale Maraini n.54 – 02100 RIETI

**Modulo CONOSCENZA, VALORIZZAZIONE E SALVAGUARDIA DEI SAPER FARE IN AGRICOLTURA. LA BIODIVERSITÀ COLTIVATA COME PATRIMONIO CULTURALE IMMATERIALI ed.1**  
**TABELLA TUTOR D'AULA**

TITOLI DI STUDIO PROFESSIONALI E CULTURALI	PUNTI	Descrizione del titolo e punteggio a cura del candidato	Punteggio (a cura della commissione)
Laurea vecchio ordinamento o secondo livello specialistica	Punti 8		
Laurea triennale (valutabile soltanto in assenza di laurea specialistica o vecchio ordinamento)	Punti 6		
Diploma di Agrotecnico/Perito agrario (valutabile soltanto in assenza di laurea specialistica o vecchio ordinamento e laurea triennale)	Punti 4		
Corsi di formazione relativi al settore antropologico e demotnoantropologico	2 punti per ogni corso; max. 4 punti		
Posizione di coordinamento settoriale nel comparto agricolo e forestale della provincia di Rieti	Punti 8		
Publicazioni volte alla valorizzazione e salvaguardia del Patrimonio della biodiversità coltivata e non nella provincia di Rieti	3 punti per ogni pubblicazione con codice ISBN/ISSN 1 punto per ogni pubblicazione senza codice ISBN/ISSN; max. 25 punti		
<b>TOTALE</b>	<b>___/45 PUNTI</b>		
Possono accedere alla valutazione delle ESPERIENZE PROFESSIONALI, e quindi concorrere all'assegnazione dell'incarico, soltanto i candidati che abbiano ottenuto un punteggio minimo di 15 punti nella precedente sezione dei <b>TITOLI DI STUDIO PROFESSIONALI E CULTURALI</b>			
<b>ESPERIENZE PROFESSIONALI</b>	<b>PUNTI</b>		
Esperienze di Progettazione PON FSE / FESR- PNSD – POR	4 punti per ogni progetto; max. 16 punti		
Coordinamento progetti in Rete	1 punto per ogni esperienza; max. 4 punti		
Esperienze di Staff di Direzione	2 punti per ogni anno; max. 6 punti		
Esperienze di coordinamento delle classi	2 punti per ogni anno; max. 6 punti		
Esperienze di coordinamento di progetti interdisciplinari	2 punti per ogni esperienza; max. 8 punti		
Partecipazioni ad attività di visibilità internazionale per i prodotti dell'azienda dell'Istituto	1 punto per ogni evento; max. 5 punti		
<b>TOTALE PUNTI</b>	<b>___/45 PUNTI</b>		
<b>PUNTEGGIO COMPLESSIVO</b>	<b>___/90 PUNTI</b>		

Il contenuto della presente ed i suoi allegati sono diretti esclusivamente al destinatario e devono ritenersi riservati con divieto di diffusione e di uso nei giudizi, salva espressa autorizzazione e, nel caso di utilizzo senza espressa autorizzazione, verrà effettuata denuncia alle competenti autorità. La diffusione e la comunicazione da parte di soggetto diverso dal destinatario è vietata dall'art. 616 e ss. c.p. e dal d. L.vo n. 196/03

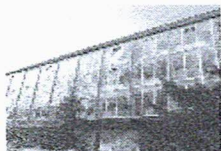

**Ministero dell'Istruzione dell'Università e della Ricerca**  
**Ufficio Scolastico Regionale per il Lazio**  
**Ufficio IX Ambito Territoriale Provincia di Rieti**  
**Istituto Istruzione Superiore Luigi Di Savoia RIIS00600C**  
 ITE RITD00601P – ITE CORSO SERALE RITD006514- IPSSCS RIETI RIRC00601B  
 ITA RITA006018 - IPSASR CORSO SERALE RIRA00650R  
 IPSASR CITTADUCALE (RI) RIRA00602D  
 Viale Maraini n.54 – 02100 RIETI

**Modulo CONOSCENZA, VALORIZZAZIONE E SALVAGUARDIA DEI SAPER FARE IN AGRICOLTURA. LA BIODIVERSITÀ COLTIVATA COME PATRIMONIO CULTURALE IMMATERIALI ED.2**  
**TABELLA TUTOR D'AULA**

TITOLI DI STUDIO PROFESSIONALI E CULTURALI	PUNTI	Descrizione del titolo e punteggio a cura del candidato	Punteggio (a cura della commissione)
Laurea vecchio ordinamento o secondo livello specialistica	Punti 8		
Laurea triennale (valutabile soltanto in assenza di laurea specialistica o vecchio ordinamento)	Punti 6		
Diploma di Agrotecnico/Perito agrario (valutabile soltanto in assenza di laurea specialistica o vecchio ordinamento e laurea triennale)	Punti 4		
Corsi di formazione relativi al settore antropologico e demotnoantropologico	2 punti per ogni corso; max. 4 punti		
Posizione di coordinamento settoriale nel comparto agricolo e forestale della provincia di Rieti	Punti 8		
Publicazioni volte alla valorizzazione e salvaguardia del Patrimonio della biodiversità coltivata e non nella provincia di Rieti	3 punti per ogni pubblicazione con codice ISBN/ISSN 1 punto per ogni pubblicazione senza codice ISBN/ISSN; max. 25 punti		
<b>TOTALE</b>	<b>___/45 PUNTI</b>		
Possono accedere alla valutazione delle ESPERIENZE PROFESSIONALI, e quindi concorrere all'assegnazione dell'incarico, soltanto i candidati che abbiano ottenuto un punteggio minimo di 15 punti nella precedente sezione dei <b>TITOLI DI STUDIO PROFESSIONALI E CULTURALI</b>			
ESPERIENZE PROFESSIONALI	PUNTI		
Esperienze di Progettazione PON FSE / FESR- PNSD – POR	4 punti per ogni progetto; max. 16 punti		
Coordinamento progetti in Rete	1 punto per ogni esperienza; max. 4 punti		
Esperienze di Staff di Direzione	2 punti per ogni anno; max. 6 punti		
Esperienze di coordinamento delle classi	2 punti per ogni anno; max. 6 punti		
Esperienze di coordinamento di progetti interdisciplinari	2 punti per ogni esperienza; max. 8 punti		
Partecipazioni ad attività di visibilità internazionale per i prodotti dell'azienda dell'Istituto	1 punto per ogni evento; max. 5 punti		
<b>TOTALE PUNTI</b>	<b>___/45 PUNTI</b>		
<b>PUNTEGGIO COMPLESSIVO</b>	<b>___/90 PUNTI</b>		

Il contenuto della presente ed i suoi allegati sono diretti esclusivamente al destinatario e devono ritenersi riservati con divieto di diffusione e di uso nei giudizi, salva espressa autorizzazione e, nel caso di utilizzo senza espressa autorizzazione, verrà effettuata denuncia alle competenti autorità. La diffusione e la comunicazione da parte di soggetto diverso dal destinatario è vietata dall'art. 616 e ss. c.p. e dal d. L.vo n. 196/03

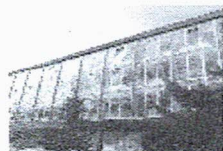

**Ministero dell'Istruzione dell'Università e della Ricerca**  
**Ufficio Scolastico Regionale per il Lazio**  
**Ufficio IX Ambito Territoriale Provincia di Rieti**  
**Istituto Istruzione Superiore Luigi Di Savoia RIIS00600C**  
 ITE RITD00601P – ITE CORSO SERALE RITD006514- IPSSCS RIETI RIRC00601B  
 ITA RITA006018 - IPSASR CORSO SERALE RIRA00650R  
 IPSASR CITTADUCALE (RI) RIRA00602D  
 Viale Maraini n.54 – 02100 RIETI

Modulo **IL PATRIMONIO CULTURALE PER LA RINASCITA DEI PICCOLI PAESI DELLA MONTAGNA E DELLE AREE INTERNE. MAPPATURA, CONOSCENZA E VALORIZZAZIONE DELLE ESPERIENZE VIRTUOSE PER COMBATTERE LO SPOPOLAMENTO** ed.1

**TABELLA VALUTAZIONE ESPERTO**

TITOLI DI STUDIO PROFESSIONALI E CULTURALI	PUNTI	Descrizione del titolo e punteggio a cura del candidato	Punteggio (a cura della commissione)
Esperienza come Docente universitario nei settori antropologico e demoetnoantropologico	Punti 10		
Laurea vecchio ordinamento o secondo livello specialistica in Antropologia culturale (valutabile soltanto in assenza del titolo di docenza universitaria)	Punti 6		
Titoli universitari post laurea nei settori antropologico e demoetnoantropologico	3 punti per ogni titolo; max. 6 punti		
Corsi di formazione relativi al settore antropologico e demoetnoantropologico	2 punti per ogni corso; max. 4 punti		
Publicazioni volte alla valorizzazione e salvaguardia del Patrimonio Culturale Immateriale	3 punti per ogni pubblicazione con codice ISBN/ISSN. 1 punto per ogni pubblicazione senza codice ISBN/ISSN. Max. 10 punti		
Competenze nell'ambito della rinascita dei piccoli paesi della montagna e delle aree interne	12 punti		
Competenze nell'ambito dell'allestimento e la gestione museale	12 punti		
<b>TOTALE</b>	<b>___/50 PUNTI</b>		
Possono accedere alla valutazione delle ESPERIENZE PROFESSIONALI, e quindi concorrere all'assegnazione dell'incarico, soltanto i candidati che abbiano ottenuto un punteggio minimo di 20 punti nella precedente sezione dei <b>TITOLI DI STUDIO PROFESSIONALI E CULTURALI</b>			
<b>ESPERIENZE PROFESSIONALI</b>	<b>PUNTI</b>		
Esperienze di Progettazione PON FSE / FESR- PNSD – POR	4 punti per ogni progetto; max. 16 punti		
Coordinamento progetti in Rete	1 punto per ogni esperienza; max. 4 punti		
Esperienze di Staff di Direzione	2 punti per ogni anno; max. 6 punti		
Esperienze di coordinamento delle classi	2 punti per ogni anno; max. 6 punti		
Esperienze di coordinamento di progetti interdisciplinari	2 punti per ogni esperienza; max. 8 punti		
<b>TOTALE PUNTI</b>	<b>___/40 PUNTI</b>		
<b>PUNTEGGIO COMPLESSIVO</b>	<b>___/90 PUNTI</b>		

Il contenuto della presente ed i suoi allegati sono diretti esclusivamente al destinatario e devono ritenersi riservati con divieto di diffusione e di uso nei giudizi, salva espressa autorizzazione e, nel caso di utilizzo senza espressa autorizzazione, verrà effettuata denuncia alle competenti autorità. La diffusione e la comunicazione da parte di soggetto diverso dal destinatario è vietata dall'art. 616 e ss. c.p. e dal d. L.vo n. 196/03

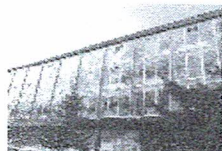



**Ministero dell'Istruzione dell'Università e della Ricerca**  
**Ufficio Scolastico Regionale per il Lazio**  
**Ufficio IX Ambito Territoriale Provincia di Rieti**  
**Istituto Istruzione Superiore Luigi Di Savoia RIIS00600C**  
 ITE RITD00601P – ITE CORSO SERALE RITD006514- IPSSCS RIETI RIRC00601B  
 ITA RITA006018 - IPSASR CORSO SERALE RIRA00650R  
 IPSASR CITTADUCALE (RI) RIRA00602D  
 Viale Maraini n.54 – 02100 RIETI

**Modulo IL PATRIMONIO CULTURALE PER LA RINASCITA DEI PICCOLI PAESI DELLA MONTAGNA E DELLE AREE INTERNE. MAPPATURA, CONOSCENZA E VALORIZZAZIONE DELLE ESPERIENZE VIRTUOSE PER COMBATTERE LO SPOPOLAMENTO EDIZIONE 1**

**Tabella valutazione TUTOR D'AULA**

TITOLI DI STUDIO PROFESSIONALI E CULTURALI	PUNTI	Descrizione del titolo e punteggio a cura del candidato	Punteggio (a cura della commissione)
Laurea vecchio ordinamento o secondo livello specialistica	Punti 8		
Laurea triennale (valutabile soltanto in assenza di laurea specialistica o vecchio ordinamento)	Punti 6		
Diploma di Agrotecnico/Perito agrario (valutabile soltanto in assenza di laurea specialistica o vecchio ordinamento e laurea triennale)	Punti 4		
Corsi di formazione relativi al settore antropologico e demotnoantropologico	2 punti per ogni corso; <b>max. 4 punti</b>		
Esperienze acquisite nel tutoraggio degli studenti del Tecnico Agrario di Rieti in progetti inseriti nel POF	3 punti per ogni esperienza; <b>max. 12 punti</b>		
Publicazioni volte alla valorizzazione e salvaguardia del Patrimonio Culturale Immateriale della provincia di Rieti	3 punti per ogni pubblicazione con codice ISBN/ISSN 1 punto per ogni pubblicazione senza codice ISBN/ISSN; <b>max. 26 punti</b>		
<b>TOTALE</b>	<b>/50 PUNTI</b>		
Possono accedere alla valutazione delle ESPERIENZE PROFESSIONALI, e quindi concorrere all'assegnazione dell'incarico, soltanto i candidati che abbiano ottenuto un punteggio minimo di 25 punti nella precedente sezione dei <b>TITOLI DI STUDIO PROFESSIONALI E CULTURALI</b>			
<b>ESPERIENZE PROFESSIONALI</b>	<b>PUNTI</b>		
Esperienze di Progettazione PON FSE / FESR- PNSD – POR	4 punti per ogni progetto; <b>max 16 punti</b>		
Coordinamento progetti in Rete	1 punto per ogni esperienza; <b>max. 4 punti</b>		
Esperienze di Staff di Direzione	2 punti per ogni anno: <b>max. 6 punti</b>		
Esperienze di coordinamento delle classi	2 punti per ogni anno: <b>max. 6 punti</b>		
Esperienze di coordinamento di progetti interdisciplinari	2 punti per ogni esperienza; <b>max. 8 punti</b>		
<b>TOTALE PUNTI</b>	<b>/40 PUNTI</b>		
<b>PUNTEGGIO COMPLESSIVO</b>	<b>/90 PUNTI</b>		

Il contenuto della presente ed i suoi allegati sono diretti esclusivamente al destinatario e devono ritenersi riservati con divieto di diffusione e di uso nei giudizi, salva espressa autorizzazione e, nel caso di utilizzo senza espressa autorizzazione, verrà effettuata denuncia alle competenti autorità. La diffusione e la comunicazione da parte di soggetto diverso dal destinatario è vietata dall'art. 616 e ss. c.p. e dal d. L. vo n. 196/03

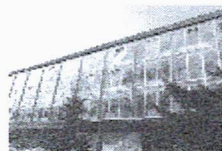

**Ministero dell'Istruzione dell'Università e della Ricerca**  
**Ufficio Scolastico Regionale per il Lazio**  
**Ufficio IX Ambito Territoriale Provincia di Rieti**  
**Istituto Istruzione Superiore Luigi Di Savoia RIIS00600C**  
 ITE RITD00601P – ITE CORSO SERALE RITD006514- IPSSCS RIETI RIRC00601B  
 ITA RITA006018 - IPSASR CORSO SERALE RIRA00650R  
 IPSASR CITTADUCALE (RI) RIRA00602D  
 Viale Maraini n.54 – 02100 RIETI

**Modulo IL PATRIMONIO CULTURALE PER LA RINASCITA DEI PICCOLI PAESI DELLA MONTAGNA E DELLE AREE INTERNE. MAPPATURA, CONOSCENZA E VALORIZZAZIONE DELLE ESPERIENZE VIRTUOSE PER COMBATTERE LO SPOPOLAMENTO ed.2**

**TABELLA VALUTAZIONE ESPERTO**

TITOLI DI STUDIO PROFESSIONALI E CULTURALI	PUNTI	Descrizione del titolo e punteggio a cura del candidato	Punteggio (a cura della commissione)
Esperienza come Docente universitario nei settori antropologico e demoetnoantropologico	Punti 10		
Laurea vecchio ordinamento o secondo livello specialistica in Antropologia culturale (valutabile soltanto in assenza del titolo di docenza universitaria)	Punti 6		
Titoli universitari post laurea nei settori antropologico e demoetnoantropologico	3 punti per ogni titolo; max. 6 punti		
Corsi di formazione relativi al settore antropologico e demoetnoantropologico	2 punti per ogni corso; max. 4 punti		
Publicazioni volte alla valorizzazione e salvaguardia del Patrimonio Culturale Immateriale	3 punti per ogni pubblicazione con codice ISBN/ISSN. 1 punto per ogni pubblicazione senza codice ISBN/ISSN. Max. 10 punti		
Competenze nell'ambito della rinascita dei piccoli paesi della montagna e delle aree interne	12 punti		
Competenze nell'ambito dell'allestimento e la gestione museale	12 punti		
<b>TOTALE</b>	<b>/50 PUNTI</b>		
Possono accedere alla valutazione delle ESPERIENZE PROFESSIONALI, e quindi concorrere all'assegnazione dell'incarico, soltanto i candidati che abbiano ottenuto un punteggio minimo di 20 punti nella precedente sezione dei <b>TITOLI DI STUDIO PROFESSIONALI E CULTURALI</b>			
<b>ESPERIENZE PROFESSIONALI</b>	<b>PUNTI</b>		
Esperienze di Progettazione PON FSE / FESR- PNSD – POR	4 punti per ogni progetto; max. 16 punti		
Coordinamento progetti in Rete	1 punto per ogni esperienza; max. 4 punti		
Esperienze di Staff di Direzione	2 punti per ogni anno; max. 6 punti		
Esperienze di coordinamento delle classi	2 punti per ogni anno; max. 6 punti		
Esperienze di coordinamento di progetti interdisciplinari	2 punti per ogni esperienza; max. 8 punti		
<b>TOTALE PUNTI</b>	<b>/40 PUNTI</b>		
<b>PUNTEGGIO COMPLESSIVO</b>	<b>/90 PUNTI</b>		

Il contenuto della presente ed i suoi allegati sono diretti esclusivamente al destinatario e devono ritenersi riservati con divieto di diffusione e di uso nei giudizi, salva espressa autorizzazione e, nel caso di utilizzo senza espressa autorizzazione, verrà effettuata denuncia alle competenti autorità. La diffusione e la comunicazione da parte di soggetto diverso dal destinatario è vietata dall'art. 616 e ss. c.p. e dal d. L.vo n. 196/03

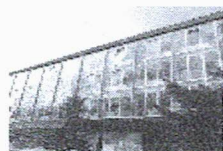

**Ministero dell'Istruzione dell'Università e della Ricerca**  
**Ufficio Scolastico Regionale per il Lazio**  
**Ufficio IX Ambito Territoriale Provincia di Rieti**  
**Istituto Istruzione Superiore Luigi Di Savoia RIIS00600C**  
 ITE RITD00601P – ITE CORSO SERALE RITD006514- IPSSCS RIETI RIRC00601B  
 ITA RITA006018 - IPSASR CORSO SERALE RIRA00650R  
 IPSASR CITTADUCALE (RI) RIRA00602D  
 Viale Maraini n.54 – 02100 RIETI

Modulo **IL PATRIMONIO CULTURALE PER LA RINASCITA DEI PICCOLI PAESI DELLA MONTAGNA E DELLE AREE INTERNE. MAPPATURA, CONOSCENZA E VALORIZZAZIONE DELLE ESPERIENZE VIRTUOSE PER COMBATTERE LO SPOPOLAMENTO EDIZIONE 2**  
 Tabella valutazione **TUTOR D'AULA**

TITOLI DI STUDIO PROFESSIONALI E CULTURALI	PUNTI	Descrizione del titolo e punteggio a cura del candidato	Punteggio (a cura della commissione)
Laurea vecchio ordinamento o secondo livello specialistica	Punti 8		
Laurea triennale (valutabile soltanto in assenza di laurea specialistica o vecchio ordinamento)	Punti 6		
Diploma di Agrotecnico/Perito agrario (valutabile soltanto in assenza di laurea specialistica o vecchio ordinamento e laurea triennale)	Punti 4		
Corsi di formazione relativi al settore antropologico e demotnoantropologico	2 punti per ogni corso; <b>max. 4 punti</b>		
Esperienze acquisite nel tutoraggio degli studenti del Tecnico Agrario di Rieti in progetti inseriti nel POF	3 punti per ogni esperienza; <b>max. 12 punti</b>		
Pubblicazioni volte alla valorizzazione e salvaguardia del Patrimonio Culturale Immateriale della provincia di Rieti	3 punti per ogni pubblicazione con codice ISBN/ISSN 1 punto per ogni pubblicazione senza codice ISBN/ISSN; <b>max. 26 punti</b>		
<b>TOTALE</b>	<b>___/50 PUNTI</b>		
Possono accedere alla valutazione delle ESPERIENZE PROFESSIONALI, e quindi concorrere all'assegnazione dell'incarico, soltanto i candidati che abbiano ottenuto un punteggio minimo di 25 punti nella precedente sezione dei <b>TITOLI DI STUDIO PROFESSIONALI E CULTURALI</b>			
<b>ESPERIENZE PROFESSIONALI</b>	<b>PUNTI</b>		
Esperienze di Progettazione PON FSE / FESR- PNSD – POR	4 punti per ogni progetto; <b>max 16 punti</b>		
Coordinamento progetti in Rete	1 punto per ogni esperienza; <b>max. 4 punti</b>		
Esperienze di Staff di Direzione	2 punti per ogni anno; <b>max. 6 punti</b>		
Esperienze di coordinamento delle classi	2 punti per ogni anno; <b>max. 6 punti</b>		
Esperienze di coordinamento di progetti interdisciplinari	2 punti per ogni esperienza; <b>max. 8 punti</b>		
<b>TOTALE PUNTI</b>	<b>___/40 PUNTI</b>		
<b>PUNTEGGIO COMPLESSIVO</b>	<b>___/90 PUNTI</b>		

Il contenuto della presente ed i suoi allegati sono diretti esclusivamente al destinatario e devono ritenersi riservati con divieto di diffusione e di uso nei giudizi, salva espressa autorizzazione e, nel caso di utilizzo senza espressa autorizzazione, verrà effettuata denuncia alle competenti autorità. La diffusione e la comunicazione da parte di soggetto diverso dal destinatario è vietata dall'art. 616 e ss. c.p. e dal d. L.vo n. 196/03

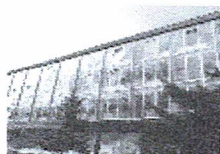

**Ministero dell'Istruzione dell'Università e della Ricerca**  
**Ufficio Scolastico Regionale per il Lazio**  
**Ufficio IX Ambito Territoriale Provincia di Rieti**  
**Istituto Istruzione Superiore Luigi Di Savoia RIIS00600C**  
 ITE RITD00601P – ITE CORSO SERALE RITD006514- IPSSCS RIETI RIRC00601B  
 ITA RITA006018 - IPSASR CORSO SERALE RIRA00650R  
 IPSASR CITTADUCALE (RI) RIRA00602D  
 Viale Maraini n.54 – 02100 RIETI

**TABELLA VALUTAZIONE FIGURA AGGIUNTIVA**

TITOLI DI STUDIO PROFESSIONALI E CULTURALI	PUNTI	Descrizione del titolo e punteggio a cura del candidato	Punteggio (a cura della commissione)
Dottorato o scuola di specializzazione post lauream	Punti 15		
Laurea vecchio ordinamento o secondo livello specialistica INDIRIZZO SOCIO-PSICO-PEDAGOGICO	Punti 20		
Laurea triennale (valutabile soltanto in assenza di laurea specialistica o vecchio ordinamento) INDIRIZZO SOCIO-PSICO-PEDAGOGICO	Punti 15		
Laurea vecchio ordinamento o secondo livello specialistica ALTRO INDIRIZZO	Punti 4		
Laurea triennale (valutabile soltanto in assenza di laurea specialistica o vecchio ordinamento) ALTRO INDIRIZZO	PUNTI 2		
Corsi di formazione relativi al settore SOCIO-PSICO-PEDAGOGICO	2 punti per ogni corso; <b>max. 10 punti</b>		
Corsi di formazione sulla valorizzazione degli apprendimenti e riconoscimento competenze	10 punti		
<b>TOTALE</b>	<b>___/55 PUNTI</b>		
Possono accedere alla valutazione delle ESPERIENZE PROFESSIONALI, e quindi concorrere all'assegnazione dell'incarico, soltanto i candidati che abbiano ottenuto un punteggio minimo di 25 punti nella precedente sezione dei <b>TITOLI DI STUDIO PROFESSIONALI E CULTURALI</b>			
<b>ESPERIENZE PROFESSIONALI</b>	<b>PUNTI</b>		
Esperienze di Progettazione PON FSE / FSE/FESR- PNSD – POR-	4 punti per ogni progetto; <b>max 20 punti</b>		
Esperienze di Coordinamento progetti	1 punto per ogni esperienza; <b>max. 4 punti</b>		
Esperienze di Coordinamento progetti di rete	2 punti per ogni anno; <b>max. 6 punti</b>		
Esperienze di coordinamento delle classi	2 punti per ogni anno; <b>max. 4 punti</b>		
Esperienze di coordinamento di progetti interdisciplinari	2 punti per ogni esperienza; <b>max. 6 punti</b>		
<b>TOTALE PUNTI</b>	<b>___/40 PUNTI</b>		
<b>PUNTEGGIO COMPLESSIVO</b>	<b>___/95 PUNTI</b>		

Il contenuto della presente ed i suoi allegati sono diretti esclusivamente al destinatario e devono ritenersi riservati con divieto di diffusione e di uso nei giudizi, salva espressa autorizzazione e, nel caso di utilizzo senza espressa autorizzazione, verrà effettuata denuncia alle competenti autorità. La diffusione e la comunicazione da parte di soggetto diverso dal destinatario è vietata dall'art. 616 e ss. c.p. e dal d. L.vo n. 196/03

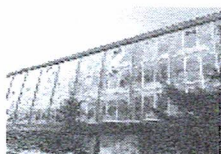



**Ministero dell'Istruzione dell'Università e della Ricerca**  
**Ufficio Scolastico Regionale per il Lazio**  
**Ufficio IX Ambito Territoriale Provincia di Rieti**  
**Istituto Istruzione Superiore Luigi Di Savoia RIIS00600C**  
ITE RITD00601P – ITE CORSO SERALE RITD006514- IPSSCS RIETI RIRC00601B  
ITA RITA006018 - IPSASR CORSO SERALE RIRA00650R  
IPSASR CITTADUCALE (RI) RIRA00602D  
Viale Maraini n.54 – 02100 RIETI

## DOMANDA DI AMMISSIONE, VALUTAZIONE DEI REQUISITI E COSTITUZIONE DELLE GRADUATORIE

La domanda di partecipazione dovrà essere consegnata a mano presso la segreteria **entro e non oltre 15(quindici) giorni dalla pubblicazione del Bando**. Una commissione all'uopo /nominata dal Dirigente Scolastico, valuterà le candidature sulla base dei criteri indicati nell'art. 4. Per ogni categoria di personale sarà formulata apposita graduatoria utile ai fini dell'attribuzione degli incarichi. Tutte le comunicazioni che riguarderanno la presente selezione saranno pubblicate sul sito web dell'Istituto.

Tutte le domande, pervenute secondo le modalità ed i termini del bando, saranno oggetto di valutazione. L'attribuzione dell'incarico sarà effettuata a giudizio insindacabile del Dirigente Scolastico e del GOP mediante valutazione comparativa dei curricula, sulla base dei punteggi sopra indicati, al fine di elaborare la graduatoria dei candidati ammessi. L'incarico sarà conferito anche in presenza di una sola domanda purché la stessa sia rispondente alle esigenze progettuali e di attuazione ed ai requisiti di partecipazione indicati nel presente bando.

## PUBBLICAZIONE ESITI DELLA SELEZIONE E CONFERIMENTO DEGLI INCARICHI

I risultati dell'avviso saranno pubblicati all'albo on line dell'Istituto e gli incarichi saranno conferiti, in assenza di contrapposizione, dopo 5 giorni dalla data di pubblicazione della graduatoria. Questa Istituzione Scolastica si riserva di procedere al conferimento dell'incarico anche in presenza di una sola domanda di disponibilità.

## TRATTAMENTO DEI DATI PERSONALI

In applicazione del D.L.vo 196/2003, i dati personali richiesti saranno raccolti ai fini del procedimento per il quale vengono rilasciati e verranno utilizzati esclusivamente per tale scopo e, comunque, nell'ambito dell'attività istituzionale dell'Istituto.

## CONTROVERSIE

Per ogni controversia che dovesse sorgere nell'applicazione del presente avviso il foro competente deve intendersi quello dell'Avvocatura Distrettuale dello Stato – Sezione di RIETI.

## RINVIO ALLA NORMATIVA

Per tutto quanto non indicato specificamente dal presente avviso, si fa espresso riferimento a quanto previsto in materia, in quanto compatibile, dalla vigente normativa nazionale. Le norme e le disposizioni contenute nel presente avviso hanno, a tutti gli effetti, valore di norma regolamentare e contrattuale.

## PUBBLICAZIONE DELL'AVVISO

Per il presente avviso si adotta la seguente forma di pubblicità: – affissione all'albo on line dell'Istituto – trasmissione mediante circolare al personale

IL DIRIGENTE SCOLASTICO  
Prof.ssa Maria Rita Pitoni



PC/eia

Il contenuto della presente ed i suoi allegati sono diretti esclusivamente al destinatario e devono ritenersi riservati con divieto di diffusione e di uso nei giudizi, salva espressa autorizzazione e, nel caso di utilizzo senza espressa autorizzazione, verrà effettuata denuncia alle competenti autorità. La diffusione e la comunicazione da parte di soggetto diverso dal destinatario è vietata dall'art. 616 e ss. c.p. e dal d. L.vo n. 196/03

