

Ministero dell'Istruzione dell'Università e della Ricerca
Ufficio Scolastico Regionale per il Lazio
Ufficio IX Ambito Territoriale Provincia di Rieti

Istituto Istruzione Superiore Luigi Di Savoia RIIS00600C
ITE RITD00601P – ITE CORSO SERALE RITD006514- IPSSCS RIETI RIRC00601B
ITA RITA006018 - IPSASR CORSO SERALE RIRA00650R
IPSASR CITTADUCALE (RI) RIRA00602D
Viale Maraini n.54 – 02100 RIETI

I.I.S. – LUIGI DI SAVOIA-RIETI
Prot. 0003439 del 09/04/2019
(Uscita)

Fascicolo PON FSE 2014-2020 – Avviso 4427
Sito web: www.iisluigidisavoia.com
Amministrazione trasparente PON FSE 2014-2020

**Oggetto: BANDO PER IL RECLUTAMENTO DI TUTOR D'AULA E FIGURA AGGIUNTIVA
APERTO ALLE FIGURE ESTERNE ALLA PUBBLICA AMMINISTRAZIONE**

Fondi Strutturali Europei - Programma Operativo Nazionale "Per la scuola, competenze e ambienti per l'apprendimento" 2014-2020. Avviso pubblico Prot. AOODGEFID/4427 del 02/05/2017 "Avviso Pubblico per il potenziamento dell'educazione al patrimonio culturale, artistico, paesaggistico". Asse I – Istruzione – Fondo Sociale Europeo (FSE) Obiettivo specifico 10.2. – Miglioramento delle competenze chiave degli allievi Azione 10.2.5 Azioni volte allo sviluppo delle competenze trasversali con particolare attenzione a quelle volte alla diffusione della cultura d'impresa.

Codice Identificativo Progetto: 10.2.5A-FSEPON-LA-2018-97
CUP: E15B17008860007

Titolo del progetto: "ALLA SCOPERTA DEL TESORO: IL NOSTRO PATRIMONIO CULTURALE"

IL DIRIGENTE SCOLASTICO

VISTO l'Avviso pubblico Prot. AOODGEFID/4427 del 02/05/2017 Avviso Pubblico per il potenziamento dell'educazione al patrimonio culturale, artistico, paesaggistico". Asse I – Istruzione – Fondo Sociale Europeo (FSE) Obiettivo specifico 10.2. – Miglioramento delle competenze chiave degli allievi Azione 10.2.5 Azioni volte allo sviluppo delle competenze trasversali con particolare attenzione a quelle volte alla diffusione della cultura d'impresa; Sotto Azione 10.2.5.A "Istituzioni scolastiche che partecipano singolarmente";

VISTA la Nota autorizzativa MIUR prot. n° AOODGEFID/9284 del 10/04/2018 con la quale viene autorizzato il Progetto di questo istituto denominato "ALLA SCOPERTA DEL TESORO: IL NOSTRO PATRIMONIO CULTURALE" - Codice 10.2.5.A-FSEPON-LA-2018-97 - Candidatura n. 1004306; VISTE le Linee Guida e Norme di riferimento, i Complementi di programmazione ed i relativi Regolamenti CE; TENUTO CONTO dei criteri stabiliti dalle Delibere degli OO.CC.; VISTA la nota MIUR prot.n. AOODGEFID 9284 del 10/04/2018 di formale autorizzazione del progetto e relativo impegno di spesa di questa Istituzione Scolastica (Codice Identificativo Progetto; 10.2.5A-FSEPON-LA-2018-97 importo complessivo autorizzato: € 28.410,00);

VISTE le Linee Guida e Norme di riferimento, i Complementi di programmazione ed i relativi Regolamenti CE;

Il contenuto della presente ed i suoi allegati sono diretti esclusivamente al destinatario e devono ritenersi riservati con divieto di diffusione e di uso nei giudizi, salva espressa autorizzazione e, nel caso di utilizzo senza espressa autorizzazione, verrà effettuata denuncia alle competenti autorità. La diffusione e la comunicazione da parte di soggetto diverso dal destinatario è vietata dall'art. 616 e ss. c.p. e dal d. L.vo n. 196/03

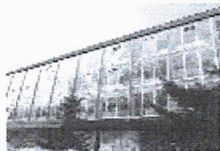

Ministero dell'Istruzione dell'Università e della Ricerca
Ufficio Scolastico Regionale per il Lazio
Ufficio IX Ambito Territoriale Provincia di Rieti
Istituto Istruzione Superiore Luigi Di Savoia RIIS00600C
ITE RITD00601P – ITE CORSO SERALE RITD006514- IPSSCS RIETI RIRC00601B
ITA RITA006018 - IPSASR CORSO SERALE RIRA00650R
IPSASR CITTADUCALE (RI) RIRA00602D
Viale Maraini n.54 – 02100 RIETI

TENUTO CONTO dei criteri stabiliti dalle Delibere degli OO.CC.;

RENDE NOTO

che questa istituzione scolastica è stata autorizzata ad attuare il Piano PON relativo all'Asse I-Istruzione - Fondo Sociale Europeo (FSE) Obiettivo specifico 10.2 – “Miglioramento delle competenze chiave degli allievi” - Azione 10.2.5 “Azioni volte allo sviluppo delle competenze trasversali con particolare attenzione a quelle volte alla diffusione della cultura imprenditoriale”- Sotto Azione 10.2.5 A “Istituzioni scolastiche che partecipano singolarmente” – Progetto Titolo **“ALLA SCOPERTA DEL TESORO: IL NOSTRO PATRIMONIO CULTURALE”**

la procedura di SELEZIONE per l'acquisizione delle disponibilità di figure Esterne alla pubblica amministrazione idonee a svolgere incarichi di TUTOR D'AULA, FIGURA AGGIUNTIVA, nell'ambito dei seguenti moduli formativi riferiti all' Asse I – Istruzione – Fondo Sociale Europeo (FSE). Obiettivo specifico 10.2. - Azione 10.2.5

Le figure sono da reperire tra figure esterne alla pubblica amministrazione, con i criteri successivamente specificati. I Moduli didattici hanno tutti la durata di 30 h.

Si comunica che, per l'obbligo della trasparenza e della massima divulgazione, tutti gli elementi di interesse comunitario, relativi allo sviluppo del progetto (avvisi, bandi, pubblicità, etc.), saranno tempestivamente affissi all'Albo on-line dell'Istituzione Scolastica. Il presente Bando realizzato ai fini della pubblicizzazione/sensibilizzazione a garanzia della visibilità, trasparenza e ruolo dell'Unione Europea, ha come obiettivo la disseminazione e diffusione nell'Opinione Pubblica del ruolo delle Istituzioni con particolare riguardo a quelle Europee.

VISTA la necessità di reperire figure professionali specializzate per l'espletamento di ogni modulo;

EMANA

il seguente bando esterno, riservato esclusivamente al personale esterno alla pubblica amministrazione per il reclutamento di n. 5 figure a cui affidare l'incarico di Tutor d'aula, e di n.2 figure a cui affidare l'incarico di Figura aggiuntiva per l'attuazione dei seguenti moduli:

Il contenuto della presente ed i suoi allegati sono diretti esclusivamente al destinatario e devono ritenersi riservati con divieto di diffusione e di uso nei giudizi, salva espressa autorizzazione e, nel caso di utilizzo senza espressa autorizzazione, verrà effettuata denuncia alle competenti autorità. La diffusione e la comunicazione da parte di soggetto diverso dal destinatario è vietata dall'art. 616 e ss. c.p. e dal d. L.vo n. 196/03

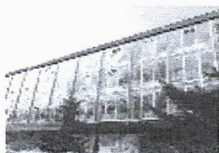

**Ministero dell'Istruzione dell'Università e della Ricerca
Ufficio Scolastico Regionale per il Lazio
Ufficio IX Ambito Territoriale Provincia di Rieti**

Istituto Istruzione Superiore Luigi Di Savoia RIIS00600C

ITE RITD00601P – ITE CORSO SERALE RITD006514- IPSSCS RIETI RIRC00601B

ITA RITA006018 - IPSASR CORSO SERALE RIRA00650R

IPSASR CITTADUCALE (RI) RIRA00602D

Viale Maraini n.54 – 02100 RIETI

Titolo del progetto: "ALLA SCOPERTA DEL TESORO: IL NOSTRO PATRIMONIO CULTURALE"			
Codice identificativo progetto: 10.2.5A-FSEPON-LA-2018-97			
CUP: E15B17008860007			
Importo autorizzato: € 28.410,00			
Sottoazione	Tipologia modulo	Titolo modulo	Importo modulo autorizzato
10.2.5A	Accesso, esplorazione e conoscenza anche digitale del patrimonio	CONOSCENZA , VALORIZZAZIONE E SALVAGUARDIA DEL SAPER FARE IN AGRICOLTURA. LA BIODIVERSITA' COLTIVATA COME PATRIMONIO CULTURALE IMMATERIALE	€ 5.682,00
10.2.5A	Accesso, esplorazione e conoscenza anche digitale del patrimonio	CONOSCENZA , VALORIZZAZIONE E SALVAGUARDIA DEL SAPER FARE IN AGRICOLTURA. LA BIODIVERSITA' COLTIVATA COME PATRIMONIO CULTURALE IMMATERIALE. ED. 2	€ 5.682,00
10.2.5A	Costruzione di una proposta territoriale di turismo culturale, sociale e ambientale sostenibile	CONOSCENZA , VALORIZZAZIONE E SALVAGUARDIA DEL PATRIMONIO CULTURALE IMMATERIALE COME RISORSA PER LE COMUNITA'	€ 5.682,00
10.2.5A	Conoscenza e comunicazione del patrimonio locale, anche attraverso percorsi in lingua straniera	IL PATRIMONIO CULTURALE PER LA RINASCITA DEI PICCOLI PAESI DELLA MONTAGNA E DELLE AREE INTERNE. MAPPATURA, CONOSCENZA E VALORIZZAZIONE DELLE ESPERIENZE VIRTUOSE PER COMBATTERE LO SPOPOLAMENTO	€ 5.682,00
10.2.5A	Conoscenza e comunicazione del patrimonio locale, anche attraverso percorsi in lingua straniera	IL PATRIMONIO CULTURALE PER LA RINASCITA DEI PICCOLI PAESI DELLA MONTAGNA E DELLE AREE INTERNE. MAPPATURA, CONOSCENZA E VALORIZZAZIONE DELLE ESPERIENZE VIRTUOSE PER COMBATTERE LO SPOPOLAMENTO. ED. 2	€ 5.682,00
TOTALE			€ 28.410,00

Il contenuto della presente ed i suoi allegati sono diretti esclusivamente al destinatario e devono ritenersi riservati con divieto di diffusione e di uso nei giudizi, salva espressa autorizzazione e, nel caso di utilizzo senza espressa autorizzazione, verrà effettuata denuncia alle competenti autorità. La diffusione e la comunicazione da parte di soggetto diverso dal destinatario è vietata dall'art. 616 e ss. c.p. e dal d. L.vo n. 196/03

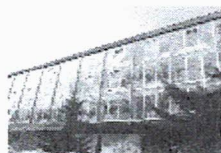

Ministero dell'Istruzione dell'Università e della Ricerca
Ufficio Scolastico Regionale per il Lazio
Ufficio IX Ambito Territoriale Provincia di Rieti

Istituto Istruzione Superiore Luigi Di Savoia RIIS00600C
ITE RITD00601P - ITE CORSO SERALE RITD006514- IPSSCS RIETI RIRC00601B
ITA RITA006018 - IPSASR CORSO SERALE RIRA00650R
IPSASR CITTADUCALE (RI) RIRA00602D
Viale Maraini n.54 - 02100 RIETI

Per ciascun modulo è prevista la presenza di 1 un tutor d'aula con 1 figura aggiuntiva che saranno selezionati, fra le domande di partecipazione pervenute, secondo le modalità previste.

OGGETTO DELL'INCARICO

Compiti delle varie figure professionali previste nel progetto:

TUTOR

Per ogni modulo è previsto un tutor.

Il tutor facilita i processi di apprendimento degli allievi e collabora con gli esperti nella conduzione delle attività formative; è indispensabile che sia in possesso di titoli e di specifica competenza relativa ai contenuti del modulo.

Il tutor, in particolare:

- predispone, in collaborazione con l'esperto, una programmazione dettagliata dei contenuti del progetto, che deve essere suddiviso in moduli corrispondenti a segmenti disciplinari e competenze da acquisire;
- cura la completa iscrizione dei destinatari in GPU, dove specifica le date del calendario delle lezioni, scarica il foglio firme ufficiale giornaliero e provvede alla raccolta di tutte le firme dei partecipanti, compresa la propria e quella dell'esperto;
- accerta l'avvenuta compilazione dell'anagrafica dei corsisti e degli strumenti di monitoraggio e di avvio in caso di modulo rivolto ad adulti (ad es. personale docente), compila direttamente l'anagrafica dei corsisti, acquisendo le informazioni necessarie unitamente alla liberatoria per il trattamento dei dati, nonché gli strumenti di monitoraggio e di avvio in caso di modulo rivolto agli allievi;
- cura in tempo reale il registro delle presenze in GPU, monitorando la riduzione dei partecipanti soprattutto in relazione al numero previsto;
- cura il monitoraggio fisico del corso, contattando gli alunni in caso di assenza ingiustificata;
- mantiene il contatto con i Consigli di Classe di appartenenza dei corsisti per monitorare la ricaduta dell'intervento sul curricolare anche utilizzando gli strumenti di monitoraggio previsti in GPU;
- svolge compiti di coordinamento fra le diverse risorse umane che partecipano all'azione e compiti di collegamento generale con la didattica istituzionale;
- partecipa con gli esperti alla valutazione/certificazione degli esiti formativi degli allievi. La partecipazione alle riunioni relative al modulo di sua competenza è parte integrante del suo incarico.

FIGURA AGGIUNTIVA:

Alla figura aggiuntiva saranno affidati ruoli di mentoring, sostegno didattico, supporto motivazionale, counseling volte a supportare l'attività formativa. La figura aggiuntiva dedicherà un'ora a ciascun allievo

La figura aggiuntiva in particolare:

- Personalizza il piano educativo-formativo in modo inclusivo in accordo con l'esperto;
- Si aggiorna sulla programmazione giornaliera svolta dall'esperto;
- Partecipa a riunioni di verifica e coordinamento che dovessero essere indette;
- Predispone, in accordo con l'esperto, una scheda di valutazione per gli allievi che contenga la progettazione di un intervento e la relazione di quanto svolto nonché gli obiettivi raggiunti

Il contenuto della presente ed i suoi allegati sono diretti esclusivamente al destinatario e devono ritenersi riservati con divieto di diffusione e di uso nei giudizi, salva espressa autorizzazione e, nel caso di utilizzo senza espressa autorizzazione, verrà effettuata denuncia alle competenti autorità. La diffusione e la comunicazione da parte di soggetto diverso dal destinatario è vietata dall'art. 616 e ss. c.p. e dal d. L.vo n. 196/03

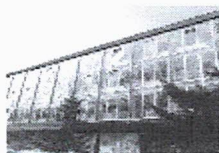

Ministero dell'Istruzione dell'Università e della Ricerca
Ufficio Scolastico Regionale per il Lazio
Ufficio IX Ambito Territoriale Provincia di Rieti
Istituto Istruzione Superiore Luigi Di Savoia RIIS00600C
 ITE RITD00601P – ITE CORSO SERALE RITD006514- IPSSCS RIETI RIRC00601B
 ITA RITA006018 - IPSASR CORSO SERALE RIRA00650R
 IPSASR CITTADUCALE (RI) RIRA00602D
 Viale Maraini n.54 – 02100 RIETI

Competenze delle figure di esperto coinvolte nel progetto:

Tipologia modulo	Titolo modulo	Requisiti esperto
Accesso, esplorazione e conoscenza anche digitale del patrimonio	CONOSCENZA, VALORIZZAZIONE E SALVAGUARDIA DEL SAPER FARE IN AGRICOLTURA. LA BIODIVERSITA' COLTIVATA COME PATRIMONIO CULTURALE IMMATERIALE. Ed. 1 -2	Esperto biodiversità in agricoltura
Costruzione di una proposta territoriale di turismo culturale, sociale e ambientale sostenibile	CONOSCENZA, VALORIZZAZIONE E SALVAGUARDIA DEL PATRIMONIO CULTURALE IMMATERIALE COME RISORSA PER LE COMUNITA'	Conoscenza approfondita del patrimonio paesaggistico e conoscenza antropologiche
Conoscenza e comunicazione del patrimonio locale, anche attraverso percorsi in lingua straniera	IL PATRIMONIO CULTURALE PER LA RINASCITA DEI PICCOLI PAESI DELLA MONTAGNA E DELLE AREE INTERNE. MAPPATURA, CONOSCENZA E VALORIZZAZIONE DELLE ESPERIENZE VIRTUOSE PER COMBATTERE LO SPOPOLAMENTO. Ed. 1 -2	Esperto di antropologia e metodologia della ricerca antropologica

PROCEDURA DI SELEZIONE E ATTRIBUZIONE DEGLI INCARICHI
 Tabella di valutazione TUTOR ESTERNO

Modulo CONOSCENZA, VALORIZZAZIONE E SALVAGUARDIA DEL PATRIMONIO CULTURALE IMMATERIALE COME RISORSA PER LE COMUNITÀ ED.1
TABELLA TUTOR D'AULA

Il contenuto della presente ed i suoi allegati sono diretti esclusivamente al destinatario e devono ritenersi riservati con divieto di diffusione e di uso nei giudizi, salva espressa autorizzazione e, nel caso di utilizzo senza espressa autorizzazione, verrà effettuata denuncia alle competenti autorità. La diffusione e la comunicazione da parte di soggetto diverso dal destinatario è vietata dall'art. 616 e ss. c.p. e dal d. L.vo n. 196/03

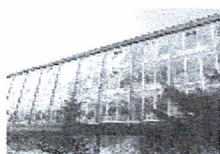

**Ministero dell'Istruzione dell'Università e della Ricerca
Ufficio Scolastico Regionale per il Lazio**

Ufficio IX Ambito Territoriale Provincia di Rieti

Istituto Istruzione Superiore Luigi Di Savoia RIIS00600C

ITE RITD00601P – ITE CORSO SERALE RITD006514- IPSSCS RIETI RIRC00601B

ITA RITA006018 - IPSASR CORSO SERALE RIRA00650R

IPSASR CITTADUCALE (RI) RIRA00602D

Viale Maraini n.54 – 02100 RIETI

TITOLI DI STUDIO PROFESSIONALI E CULTURALI	PUNTI	Descrizione del titolo e punteggio a cura del candidato	Punteggio (a cura della commissione)
Laurea vecchio ordinamento o secondo livello specialistica	Punti 8		
Laurea triennale (valutabile soltanto in assenza di laurea specialistica o vecchio ordinamento)	Punti 6		
Diploma di Agrotecnico/Perito agrario (valutabile soltanto in assenza di laurea specialistica o vecchio ordinamento e laurea triennale)	Punti 4		
Titoli di studio post laurea tendenti alla conoscenza e la valorizzazione del territorio	4 punti per ogni titolo; max. 8 punti		
Pubblicazioni volte alla valorizzazione e salvaguardia del Patrimonio Culturale Immateriale della provincia di Rieti	3 punti per ogni pubblicazione con codice ISBN/ISSN 1 punto per ogni pubblicazione senza codice ISBN/ISSN; max. 30 punti		
Corsi di formazione relativi al settore antropologico e demoetnoantropologico	2 punti per ogni corso; max. 4 punti		
TOTALE	___/50 PUNTI		
Possono accedere alla valutazione delle ESPERIENZE PROFESSIONALI , e quindi concorrere all'assegnazione dell'incarico, soltanto i candidati che abbiano ottenuto un punteggio minimo di 25 punti nella precedente sezione dei TITOLI DI STUDIO PROFESSIONALI E CULTURALI			
ESPERIENZE PROFESSIONALI	PUNTI		
Esperienze di Progettazione PON FSE / FESR - PNSD - POR	4 punti per ogni progetto; max. 16 punti		
Coordinamento progetti in Rete	1 punto per ogni esperienza; max. 4 punti		
Esperienze di Staff di Direzione	2 punti per ogni anno; max. 6 punti		
Esperienze di coordinamento delle classi	2 punti per ogni anno; max. 6 punti		
Esperienze di coordinamento di progetti interdisciplinari	2 punti per ogni esperienza; max. 8 punti		
TOTALE PUNTI	___/ 40 PUNTI		
PUNTEGGIO COMPLESSIVO	___/90 PUNTI		

Il contenuto della presente ed i suoi allegati sono diretti esclusivamente al destinatario e devono ritenersi riservati con divieto di diffusione e di uso nei giudizi, salva espressa autorizzazione e, nel caso di utilizzo senza espressa autorizzazione, verrà effettuata denuncia alle competenti autorità. La diffusione e la comunicazione da parte di soggetto diverso dal destinatario è vietata dall'art. 616 e ss. c.p. e dal d. L.vo n. 196/03

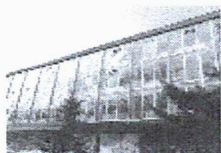



Ministero dell'Istruzione dell'Università e della Ricerca
Ufficio Scolastico Regionale per il Lazio
Ufficio IX Ambito Territoriale Provinciale di Rieti
Istituto Istruzione Superiore Luigi Di Savoia RIIS00600C
 ITE RITD00601P – ITE CORSO SERALE RITD006514- IPSSCS RIETI RIRC00601B
 ITA RITA006018 - IPSASR CORSO SERALE RIRA00650R
 IPSASR CITTADUCALE (RI) RIRA00602D
 Viale Maraini n.54 – 02100 RIETI

Tabella valutazione TUTOR ESTERNO

Modulo **CONOSCENZA, VALORIZZAZIONE E SALVAGUARDIA DEI SAPER FARE IN AGRICOLTURA. LA BIODIVERSITÀ COLTIVATA COME PATRIMONIO CULTURALE IMMATERIALI ED. 1**

TITOLI DI STUDIO PROFESSIONALI E CULTURALI	PUNTI	Descrizione del titolo e punteggio a cura del candidato	Punteggio (a cura della commissione)
Laurea vecchio ordinamento o secondo livello specialistica	Punti 8		
Laurea triennale (valutabile soltanto in assenza di laurea specialistica o vecchio ordinamento)	Punti 6		
Diploma di Agrotecnico/Perito agrario (valutabile soltanto in assenza di laurea specialistica o vecchio ordinamento e laurea triennale)	Punti 4		
Corsi di formazione relativi al settore antropologico e demotnoantropologico	2 punti per ogni corso; max. 4 punti		
Pubblicazioni volte alla valorizzazione e salvaguardia del Patrimonio della biodiversità coltivata e non nella provincia di Rieti	3 punti per ogni pubblicazione con codice ISBN/ISSN 1 punto per ogni pubblicazione senza codice ISBN/ISSN; max. 33 punti		
TOTALE	___/45 PUNTI		
Possono accedere alla valutazione delle ESPERIENZE PROFESSIONALI, e quindi concorrere all'assegnazione dell'incarico, soltanto i candidati che abbiano ottenuto un punteggio minimo di 25 punti nella precedente sezione dei TITOLI DI STUDIO PROFESSIONALI E CULTURALI			
ESPERIENZE PROFESSIONALI	PUNTI		
Esperienze di Progettazione PON FSE / FESR- PNSD – POR	4 punti per ogni progetto; max 16 punti		
Coordinamento progetti in Rete	1 punto per ogni esperienza; max. 4 punti		
Esperienze di Staff di Direzione	2 punti per ogni anno; max. 6 punti		
Esperienze di coordinamento delle classi	2 punti per ogni anno; max. 6 punti		
Esperienze di coordinamento di progetti interdisciplinari	2 punti per ogni esperienza; max. 8 punti		
TOTALE PUNTI	___/40 PUNTI		
PUNTEGGIO COMPLESSIVO	___/95 PUNTI		

Il contenuto della presente ed i suoi allegati sono diretti esclusivamente al destinatario e devono ritenersi riservati con divieto di diffusione e di uso nei giudizi, salva espressa autorizzazione e, nel caso di utilizzo senza espressa autorizzazione, verrà effettuata denuncia alle competenti autorità. La diffusione e la comunicazione da parte di soggetto diverso dal destinatario è vietata dall'art. 616 e ss. c.p. e dal d. L.vo n. 196/03

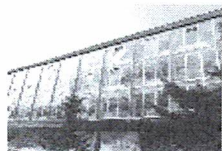

Ministero dell'Istruzione dell'Università e della Ricerca
Ufficio Scolastico Regionale per il Lazio
Ufficio IX Ambito Territoriale Provincia di Rieti
Istituto Istruzione Superiore Luigi Di Savoia RIIS00600C
 ITE RITD00601P – ITE CORSO SERALE RITD006514- IPSSCS RIETI RIRC00601B
 ITA RITA006018 - IPSASR CORSO SERALE RIRA00650R
 IPSASR CITTADUCALE (RI) RIRA00602D
 Viale Maraini n.54 – 02100 RIETI

Tabella valutazione TUTOR ESTERNO

**Modulo CONOSCENZA, VALORIZZAZIONE E SALVAGUARDIA DEI SAPER FARE IN
 AGRICOLTURA. LA BIODIVERSITÀ COLTIVATA COME PATRIMONIO CULTURALE
 IMMATERIALI ED. 2**

TITOLI DI STUDIO PROFESSIONALI E CULTURALI	PUNTI	Descrizione del titolo e punteggio a cura del candidato	Punteggio (a cura della commissione)
Laurea vecchio ordinamento o secondo livello specialistica	Punti 8		
Laurea triennale (valutabile soltanto in assenza di laurea specialistica o vecchio ordinamento)	Punti 6		
Diploma di Agrotecnico/Perito agrario (valutabile soltanto in assenza di laurea specialistica o vecchio ordinamento e laurea triennale)	Punti 4		
Corsi di formazione relativi al settore antropologico e demotnoantropologico	2 punti per ogni corso; max. 4 punti		
Pubblicazioni volte alla valorizzazione e salvaguardia del Patrimonio della biodiversità coltivata e non nella provincia di Rieti	3 punti per ogni pubblicazione con codice ISBN/ISSN 1 punto per ogni pubblicazione senza codice ISBN/ISSN; max. 33 punti		
TOTALE	___/45 PUNTI		
Possono accedere alla valutazione delle ESPERIENZE PROFESSIONALI, e quindi concorrere all'assegnazione dell'incarico, soltanto i candidati che abbiano ottenuto un punteggio minimo di 25 punti nella precedente sezione dei TITOLI DI STUDIO PROFESSIONALI E CULTURALI			
ESPERIENZE PROFESSIONALI	PUNTI		
Esperienze di Progettazione PON FSE / FESR- PNSD – POR	4 punti per ogni progetto; max 16 punti		
Coordinamento progetti in Rete	1 punto per ogni esperienza; max. 4 punti		
Esperienze di Staff di Direzione	2 punti per ogni anno; max. 6 punti		
Esperienze di coordinamento delle classi	2 punti per ogni anno; max. 6 punti		
Esperienze di coordinamento di progetti interdisciplinari	2 punti per ogni esperienza; max. 8 punti		
TOTALE PUNTI	___/40 PUNTI		
PUNTEGGIO COMPLESSIVO	___/95 PUNTI		

Il contenuto della presente ed i suoi allegati sono diretti esclusivamente al destinatario e devono ritenersi riservati con divieto di diffusione e di uso nei giudizi, salva espressa autorizzazione e, nel caso di utilizzo senza espressa autorizzazione, verrà effettuata denuncia alle competenti autorità. La diffusione e la comunicazione da parte di soggetto diverso dal destinatario è vietata dall'art. 616 e ss. c.p. e dal d. L.vo n. 196/03

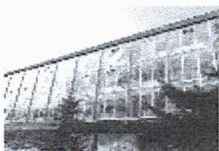

Ministero dell'Istruzione dell'Università e della Ricerca
Ufficio Scolastico Regionale per il Lazio
Ufficio IX Ambito Territoriale Provincia di Rieti
Istituto Istruzione Superiore Luigi Di Savoia RIIS00600C
 ITE RITD00601P – ITE CORSO SERALE RITD006514- IPSSCS RIETI RIRC00601B
 ITA RITA006018 - IPSASR CORSO SERALE RIRA00650R
 IPSASR CITTADUCALE (RI) RIRA00602D
 Viale Maraini n.54 – 02100 RIETI

Modulo IL PATRIMONIO CULTURALE PER LA RINASCITA DEI PICCOLI PAESI DELLA MONTAGNA E DELLE AREE INTERNE. MAPPATURA, CONOSCENZA E VALORIZZAZIONE DELLE ESPERIENZE VIRTUOSE PER COMBATTERE LO SPOPOLAMENTO EDIZIONE 1

Tabella valutazione TUTOR ESTERNO

TITOLI DI STUDIO PROFESSIONALI E CULTURALI	PUNTI	Descrizione del titolo e punteggio a cura del candidato	Punteggio (a cura della commissione)
Laurea vecchio ordinamento o secondo livello specialistica	Punti 8		
Laurea triennale (valutabile soltanto in assenza di laurea specialistica o vecchio ordinamento)	Punti 6		
Diploma di Agrotecnico/Perito agrario (valutabile soltanto in assenza di laurea specialistica o vecchio ordinamento e laurea triennale)	Punti 4		
Corsi di formazione relativi al settore antropologico e demotnoantropologico	2 punti per ogni corso; max. 4 punti		
Esperienze acquisite nel tutoraggio degli studenti del Tecnico Agrario di Rieti in progetti inseriti nel POF	3 punti per ogni esperienza; max. 12 punti		
Pubblicazioni volte alla valorizzazione e salvaguardia del Patrimonio Culturale Immateriale della provincia di Rieti	3 punti per ogni pubblicazione con codice ISBN/ISSN 1 punto per ogni pubblicazione senza codice ISBN/ISSN; max. 26 punti		
TOTALE	/50 PUNTI		

Possono accedere alla valutazione delle ESPERIENZE PROFESSIONALI, e quindi concorrere all'assegnazione dell'incarico, soltanto i candidati che abbiano ottenuto un punteggio minimo di 25 punti nella precedente sezione dei **TITOLI DI STUDIO PROFESSIONALI E CULTURALI**

ESPERIENZE PROFESSIONALI	PUNTI		
Esperienze di Progettazione PON FSE / FESR- PNSD – POR	4 punti per ogni progetto; max 16 punti		
Coordinamento progetti in Rete	1 punto per ogni esperienza; max. 4 punti		
Esperienze di Staff di Direzione	2 punti per ogni anno; max. 6 punti		
Esperienze di coordinamento delle classi	2 punti per ogni anno; max. 6 punti		
Esperienze di coordinamento di progetti interdisciplinari	2 punti per ogni esperienza; max. 8 punti		
TOTALE PUNTI	/40 PUNTI		
PUNTEGGIO COMPLESSIVO	/90 PUNTI		

La presente ed i suoi allegati/90 PUNTI esclusivamente al destinatario e devono ritenersi riservati con divieto di diffusione e di uso nei giudizi, salva espressa autorizzazione e, nel caso di utilizzo senza espressa autorizzazione, verrà effettuata denuncia alle competenti autorità. La diffusione e la comunicazione da parte di soggetto diverso dal destinatario è vietata dall'art. 616 e ss. c.p. e dal d. L.vo n. 196/03



Ministero dell'Istruzione dell'Università e della Ricerca
Ufficio Scolastico Regionale per il Lazio
Ufficio IX Ambito Territoriale Provincia di Rieti
Istituto Istruzione Superiore Luigi Di Savoia RIIS00600C
 ITE RITD00601P – ITE CORSO SERALE RITD006514- IPSSCS RIETI RIRC00601B
 ITA RITA006018 - IPSASR CORSO SERALE RIRA00650R
 IPSASR CITTADUCALE (RI) RIRA00602D
 Viale Maraini n.54 – 02100 RIETI

Modulo IL PATRIMONIO CULTURALE PER LA RINASCITA DEI PICCOLI PAESI DELLA MONTAGNA E DELLE AREE INTERNE. MAPPATURA, CONOSCENZA E VALORIZZAZIONE DELLE ESPERIENZE VIRTUOSE PER COMBATTERE LO SPOPOLAMENTO EDIZIONE 2

Tabella valutazione TUTOR ESTERNO

TITOLI DI STUDIO PROFESSIONALI E CULTURALI	PUNTI	Descrizione del titolo e punteggio a cura del candidato	Punteggio (a cura della commissione)
Laurea vecchio ordinamento o secondo livello specialistica	Punti 8		
Laurea triennale (valutabile soltanto in assenza di laurea specialistica o vecchio ordinamento)	Punti 6		
Diploma di Agrotecnico/Perito agrario (valutabile soltanto in assenza di laurea specialistica o vecchio ordinamento e laurea triennale)	Punti 4		
Corsi di formazione relativi al settore antropologico e demotnoantropologico	2 punti per ogni corso; max. 4 punti		
Esperienze acquisite nel tutoraggio degli studenti del Tecnico Agrario di Rieti in progetti inseriti nel POF	3 punti per ogni esperienza; max. 12 punti		
Pubblicazioni volte alla valorizzazione e salvaguardia del Patrimonio Culturale Immateriale della provincia di Rieti	3 punti per ogni pubblicazione con codice ISBN/ISSN 1 punto per ogni pubblicazione senza codice ISBN/ISSN; max. 26 punti		
TOTALE	___/50 PUNTI		
Possono accedere alla valutazione delle ESPERIENZE PROFESSIONALI, e quindi concorrere all'assegnazione dell'incarico, soltanto i candidati che abbiano ottenuto un punteggio minimo di 25 punti nella precedente sezione dei TITOLI DI STUDIO PROFESSIONALI E CULTURALI			
ESPERIENZE PROFESSIONALI	PUNTI		
Esperienze di Progettazione PON FSE / FESR- PNSD – POR	4 punti per ogni progetto; max 16 punti		
Coordinamento progetti in Rete	1 punto per ogni esperienza; max. 4 punti		
Esperienze di Staff di Direzione	2 punti per ogni anno; max. 6 punti		
Esperienze di coordinamento delle classi	2 punti per ogni anno; max. 6 punti		
Esperienze di coordinamento di progetti interdisciplinari	2 punti per ogni esperienza; max. 8 punti		
TOTALE PUNTI	___/40 PUNTI		
PUNTEGGIO COMPLESSIVO	___/90 PUNTI		

Il contenuto della presente ed i suoi allegati sono diretti esclusivamente al destinatario e devono ritenersi riservati con divieto di diffusione e di uso nei giudizi, salva espressa autorizzazione e, nel caso di utilizzo senza espressa autorizzazione, verrà effettuata denuncia alle competenti autorità. La diffusione e la comunicazione da parte di soggetto diverso dal destinatario è vietata dall'art. 616 e ss. c.p. e dal d. L.vo n. 196/03

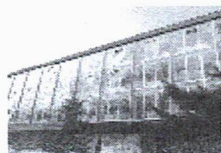

Ministero dell'Istruzione dell'Università e della Ricerca
Ufficio Scolastico Regionale per il Lazio
Ufficio IX Ambito Territoriale Provincia di Rieti
Istituto Istruzione Superiore Luigi Di Savoia RIIS00600C
 ITE RITD00601P – ITE CORSO SERALE RITD006514- IPSSCS RIETI RIRC00601B
 ITA RITA006018 - IPSASR CORSO SERALE RIRA00650R
 IPSASR CITTADUCALE (RI) RIRA00602D
 Viale Maraini n.54 – 02100 RIETI

TABELLA VALUTAZIONE FIGURA AGGIUNTIVA

TITOLI DI STUDIO PROFESSIONALI E CULTURALI	PUNTI	Descrizione del titolo e punteggio a cura del candidato	Punteggio (a cura della commissione)
Dottorato o scuola di specializzazione post lauream	Punti 15		
Laurea vecchio ordinamento o secondo livello specialistica INDIRIZZO SOCIO-PSICO-PEDAGOGICO	Punti 20		
Laurea triennale (valutabile soltanto in assenza di laurea specialistica o vecchio ordinamento) INDIRIZZO SOCIO-PSICO-PEDAGOGICO	Punti 15		
Laurea vecchio ordinamento o secondo livello specialistica ALTRO INDIRIZZO	Punti 4		
Laurea triennale (valutabile soltanto in assenza di laurea specialistica o vecchio ordinamento) ALTRO INDIRIZZO	PUNTI 2		
Corsi di formazione relativi al settore SOCIO-PSICO-PEDAGOGICO	2 punti per ogni corso; max. 10 punti		
Corsi di formazione sulla valorizzazione degli apprendimenti e riconoscimento competenze	10 punti		
TOTALE	___/55 PUNTI		
Possono accedere alla valutazione delle ESPERIENZE PROFESSIONALI , e quindi concorrere all'assegnazione dell'incarico, soltanto i candidati che abbiano ottenuto un punteggio minimo di 25 punti nella precedente sezione dei TITOLI DI STUDIO PROFESSIONALI E CULTURALI			
ESPERIENZE PROFESSIONALI	PUNTI		
Esperienze di Progettazione PON FSE / FSE/FESR- PNSD – POR-	4 punti per ogni progetto; max 20 punti		
Esperienze di Coordinamento progetti	1 punto per ogni esperienza; max. 4 punti		
Esperienze di Coordinamento progetti di rete	2 punti per ogni anno; max. 6 punti		
Esperienze di coordinamento delle classi	2 punti per ogni anno; max. 4 punti		
Esperienze di coordinamento di progetti interdisciplinari	2 punti per ogni esperienza; max. 6 punti		
TOTALE PUNTI	___/40 PUNTI		
PUNTEGGIO COMPLESSIVO	___/95 PUNTI		

Il contenuto della presente ed i suoi allegati sono diretti esclusivamente al destinatario e devono ritenersi riservati con divieto di diffusione e di uso nei giudizi, salva espressa autorizzazione e, nel caso di utilizzo senza espressa autorizzazione, verrà effettuata denuncia alle competenti autorità. La diffusione e la comunicazione da parte di soggetto diverso dal destinatario è vietata dall'art. 616 e ss. c.p. e dal d. L. v. n. 196/03

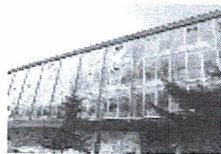



FONDI
STRUTTURALI
EUROPEI

pon
2014-2020



transf88



Ministero dell'Istruzione dell'Università e della Ricerca
Ufficio Scolastico Regionale per il Lazio
Ufficio IX Ambito Territoriale Provincia di Rieti

Istituto Istruzione Superiore Luigi Di Savoia RIIS00600C
ITE RITD00601P – ITE CORSO SERALE RITD006514- IPSSCS RIETI RIRC00601B
ITA RITA006018 - IPSASR CORSO SERALE RIRA00650R
IPSASR CITTADUCALE (RI) RIRA00602D
Viale Maraini n.54 – 02100 RIETI

DOMANDA DI AMMISSIONE, VALUTAZIONE DEI REQUISITI E COSTITUZIONE DELLE GRADUATORIE

La domanda di partecipazione dovrà essere consegnata a mano presso la segreteria **entro e non oltre 15(quindici) giorni dalla pubblicazione del Bando**. Una commissione all'uopo /nominata dal Dirigente Scolastico, valuterà le candidature sulla base dei criteri indicati nell'art. 4. Per ogni categoria di personale sarà formulata apposita graduatoria utile ai fini dell'attribuzione degli incarichi. Tutte le comunicazioni che riguarderanno la presente selezione saranno pubblicate sul sito web dell'Istituto.

Tutte le domande, pervenute secondo le modalità ed i termini del bando, saranno oggetto di valutazione. L'attribuzione dell'incarico sarà effettuata a giudizio insindacabile del Dirigente Scolastico e del GOP mediante valutazione comparativa dei curricula, sulla base dei punteggi sopra indicati, al fine di elaborare la graduatoria dei candidati ammessi. L'incarico sarà conferito anche in presenza di una sola domanda purché la stessa sia rispondente alle esigenze progettuali e di attuazione ed ai requisiti di partecipazione indicati nel presente bando.

PUBBLICAZIONE ESITI DELLA SELEZIONE E CONFERIMENTO DEGLI INCARICHI

I risultati dell'avviso saranno pubblicati all'albo on line dell'Istituto e gli incarichi saranno conferiti, in assenza di contrapposizione, dopo 5 giorni dalla data di pubblicazione della graduatoria. Questa Istituzione Scolastica si riserva di procedere al conferimento dell'incarico anche in presenza di una sola domanda di disponibilità.

TRATTAMENTO DEI DATI PERSONALI

In applicazione del D.L.vo 196/2003, i dati personali richiesti saranno raccolti ai fini del procedimento per il quale vengono rilasciati e verranno utilizzati esclusivamente per tale scopo e, comunque, nell'ambito dell'attività istituzionale dell'Istituto.

CONTROVERSIE

Per ogni controversia che dovesse sorgere nell'applicazione del presente avviso il foro competente deve intendersi quello dell'Avvocatura Distrettuale dello Stato – Sezione di RIETI.

RINVIO ALLA NORMATIVA

Per tutto quanto non indicato specificamente dal presente avviso, si fa espresso riferimento a quanto previsto in materia, in quanto compatibile, dalla vigente normativa nazionale. Le norme e le disposizioni contenute nel presente avviso hanno, a tutti gli effetti, valore di norma regolamentare e contrattuale.

PUBBLICAZIONE DELL'AVVISO

Per il presente avviso si adotta la seguente forma di pubblicità: – affissione all'albo on line dell'Istituto – trasmissione mediante circolare al personale

PC/eia

IL DIRIGENTE SCOLASTICO
Prof.ssa Maria Rita Pitoni

Il contenuto della presente ed i suoi allegati sono diretti esclusivamente al destinatario e devono ritenersi riservati con divieto di diffusione e di uso nei giudizi, salva espressa autorizzazione e, nel caso di utilizzo senza espressa autorizzazione, verrà effettuata denuncia alle competenti autorità. La diffusione e la comunicazione da parte di soggetto diverso dal destinatario è vietata dall'art. 616 e ss. c.p. e dal d. L.vo n. 196/03

☎ ITE 0746-270870 – E-mail riis00600c@istruzione.it - Cod.mecc.RIIS00600C- C.F.80017000573- www.iisluidisavoia.edu.it
☎ ITE Corso serale ☎ IPSSCS 0746-271774 ☎ ITA Rieti 0746-271012 ☎ IPSASR Cittaducale 0746-603300 – Corso serale IPSASR

