



FONDI
STRUTTURALI
EUROPEI

pon
2014-2020



PER LA SCUOLA - COMPETENZE AMBIENTI PER L'APPRENDIMENTO F.F.E. 1429

Ministero dell'Istruzione dell'Università e della Ricerca
Ufficio Scolastico Regionale per il Lazio
Ufficio IX Ambito Territoriale Provincia di Rieti
Istituto Istruzione Superiore Luigi Di Savoia RIIS00600C
ITE RITD00601P – ITE CORSO SERALE RITD006514- IPSSCS RIETI RIRC00601B
ITA RITA006018 - IPSASR CORSO SERALE RIRA00650R
IPSASR CITTADUCALE (RI) RIRA00602D
Viale Maraini n.54 – 02100 RIETI

I.I.S. – LUIGI DI SAVOIA-RIETI
Prot. 0008703 del 10/10/2019
B-13 (Uscita)

Fascicolo PON FSE 2014-2020 – Avviso 4427
Sito web: www.iislugidisavoia.com
Amministrazione trasparente PON FSE 2014-2020

Oggetto: BANDO DI RECLUTAMENTO PERSONALE INTERNO PER LA FIGURA DI ESPERTO.

Fondi Strutturali Europei - Programma Operativo Nazionale "Per la scuola, competenze e ambienti per l'apprendimento" 2014-2020. Avviso pubblico Prot. AOODGEFID/4427 del 02/05/2017 "Avviso Pubblico per il potenziamento dell'educazione al patrimonio culturale, artistico, paesaggistico". Asse I – Istruzione – Fondo Sociale Europeo (FSE) Obiettivo specifico 10.2. – Miglioramento delle competenze chiave degli allievi Azione 10.2.5 Azioni volte allo sviluppo delle competenze trasversali con particolare attenzione a quelle volte alla diffusione della cultura d'impresa.

Codice Identificativo Progetto: 10.2.5A-FSEPON-LA-2018-97
CUP: E15B17008860007

Titolo del progetto: "ALLA SCOPERTA DEL TESORO: IL NOSTRO PATRIMONIO CULTURALE"

IL DIRIGENTE SCOLASTICO

VISTO l'Avviso pubblico Prot. AOODGEFID/4427 del 02/05/2017 Avviso Pubblico per il potenziamento dell'educazione al patrimonio culturale, artistico, paesaggistico". Asse I – Istruzione – Fondo Sociale Europeo (FSE) Obiettivo specifico 10.2. – Miglioramento delle competenze chiave degli allievi Azione 10.2.5 Azioni volte allo sviluppo delle competenze trasversali con particolare attenzione a quelle volte alla diffusione della cultura d'impresa; Sotto Azione 10.2.5.A "Istituzioni scolastiche che partecipano singolarmente";

Il contenuto della presente ed i suoi allegati sono destinati esclusivamente al destinatario e devono ritenersi riservati con divieto di diffusione e di uso nei giudizi, salva espressa autorizzazione e, nel caso di utilizzo senza espressa autorizzazione, verrà effettuata denuncia alle competenti autorità. La diffusione e la comunicazione da parte di soggetto diverso dal destinatario è vietata dall'art. 616 e ss. e p. e dal d. L.vo n. 196/03

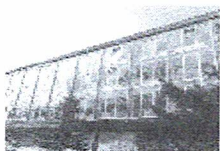

☎ ITE 0746-270870 – E-mail riis00600c@istruzione.it - Cod.mecc.RIIS00600C- C.F.80017000573- www.iislugidisavoia.edu.it
☎ ITE Corso serale ☎ IPSSCS 0746-271774 ☎ ITA Rieti 0746-271012 ☎ IPSASR Cittaducale 0746-603300 – Corso serale IPSASR

Ministero dell'Istruzione dell'Università e della Ricerca
Ufficio Scolastico Regionale per il Lazio
Ufficio IX Ambito Territoriale Provincia di Rieti
Istituto Istruzione Superiore Luigi Di Savoia RIIS00600C
ITE RITD00601P - ITE CORSO SERALE RITD006514 - IPSSCS RIETI RIRC00601B
ITA RITA006018 - IPSASR CORSO SERALE RIRA00650R
IPSASR CITTADUCALE (RI) RIRA00602D
Viale Maraini n.54 - 02100 RIETI

VISTA la Nota autorizzativa MIUR prot. n° AOODGEFID/9284 del 10/04/2018 con la quale viene autorizzato il Progetto di questo istituto denominato **“ALLA SCOPERTA DEL TESORO: IL NOSTRO PATRIMONIO CULTURALE”** - Codice 10.2.5.A-FSEPON-LA-2018-97 - Candidatura n. 1004306; VISTE le Linee Guida e Norme di riferimento, i Complementi di programmazione ed i relativi Regolamenti CE; TENUTO CONTO dei criteri stabiliti dalle Delibere degli OO.CC.; VISTA la nota MIUR prot.n. AOODGEFID 9284 del 10/04/2018 di formale autorizzazione del progetto e relativo impegno di spesa di questa Istituzione Scolastica (Codice Identificativo Progetto:; 10.2.5A-FSEPON-LA-2018-97 importo complessivo autorizzato: € 28.410,00);

VISTE le Linee Guida e Norme di riferimento, i Complementi di programmazione ed i relativi Regolamenti CE;

TENUTO CONTO dei criteri stabiliti dalle Delibere degli OO.CC.;

RENDE NOTO

che questa istituzione scolastica è stata autorizzata ad attuare il Piano PON relativo all'Asse I-Istruzione - Fondo Sociale Europeo (FSE) Obiettivo specifico 10.2 – “Miglioramento delle competenze chiave degli allievi” - Azione 10.2.5 “Azioni volte allo sviluppo delle competenze trasversali con particolare attenzione a quelle volte alla diffusione della cultura imprenditoriale” – Sotto Azione 10.2.5 A “Istituzioni scolastiche che partecipano singolarmente” – Progetto Titolo **“ALLA SCOPERTA DEL TESORO: IL NOSTRO PATRIMONIO CULTURALE”**

la procedura di SELEZIONE per l'acquisizione delle disponibilità di figure Interne idonee a svolgere incarichi di ESPERTO, nell'ambito dei seguenti moduli formativi riferiti all' Asse I – Istruzione – Fondo Sociale Europeo (FSE). Obiettivo specifico 10.2. - Azione 10.2.5

Le figure sono da reperire tra il personale docente di ruolo e non di ruolo, in servizio presso l'Istituto, con i criteri successivamente specificati. I Moduli didattici hanno tutti la durata di 30 h.

Si comunica che, per l'obbligo della trasparenza e della massima divulgazione, tutti gli elementi di interesse comunitario, relativi allo sviluppo del progetto (avvisi, bandi, pubblicità, etc.), saranno tempestivamente affissi all'Albo on-line dell'Istituzione Scolastica. Il presente Bando realizzato ai fini della pubblicizzazione/sensibilizzazione a garanzia della visibilità, trasparenza e ruolo dell'Unione Europea, ha come obiettivo la disseminazione e diffusione nell'Opinione Pubblica del ruolo delle Istituzioni con particolare riguardo a quelle Europee.

VISTA la necessità di reperire figure professionali specializzate per l'espletamento di ogni modulo;

Il contenuto della presente ed i suoi allegati sono diretti esclusivamente al destinatario e devono ritenersi riservati con divieto di diffusione e di uso nei giudizi, salva espressa autorizzazione e, nel caso di utilizzo senza espressa autorizzazione, verrà effettuata denuncia alle competenti autorità. La diffusione e la comunicazione da parte di soggetto diverso dal destinatario è vietata dall'art. 616 e ss. c.p. e dal d. L.vo n. 196/03

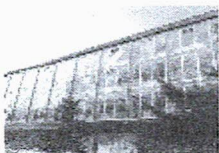

Ministero dell'Istruzione dell'Università e della Ricerca
Ufficio Scolastico Regionale per il Lazio
Ufficio IX Ambito Territoriale Provincia di Rieti
Istituto Istruzione Superiore Luigi Di Savoia RIIS00600C
 ITE RITD00601P – ITE CORSO SERALE RITD006514- IPSSCS RIETI RIRC00601B
 ITA RITA006018 - IPSASR CORSO SERALE RIRA00650R
 IPSASR CITTADUCALE (RI) RIRA00602D
 Viale Maraini n.54 – 02100 RIETI

EMANA

il seguente bando interno, riservato esclusivamente al personale dell'amministrazione scrivente destinataria dei fondi, per il reclutamento di n. 2 docenti a cui affidare l'incarico di ESPERTO per l'attuazione dei seguenti moduli:

Titolo del progetto: "ALLA SCOPERTA DEL TESORO: IL NOSTRO PATRIMONIO CULTURALE" Codice identificativo progetto: 10.2.5A-FSEPON-LA-2018-97 CUP: E15B17008860007 Importo autorizzato: € 28.410,00			
Sottoazione	Tipologia modulo	Titolo modulo	Importo modulo autorizzato
10.2.5A	Conoscenza e comunicazione del patrimonio locale, anche attraverso percorsi in lingua straniera	IL PATRIMONIO CULTURALE PER LA RINASCITA DEI PICCOLI PAESI DELLA MONTAGNA E DELLE AREE INTERNE. MAPPATURA, CONOSCENZA E VALORIZZAZIONE DELLE ESPERIENZE VIRTUOSE PER COMBATTERE LO SPOPOLAMENTO	€ 5.682,00
10.2.5A	Conoscenza e comunicazione del patrimonio locale, anche attraverso percorsi in lingua straniera	IL PATRIMONIO CULTURALE PER LA RINASCITA DEI PICCOLI PAESI DELLA MONTAGNA E DELLE AREE INTERNE. MAPPATURA, CONOSCENZA E VALORIZZAZIONE DELLE ESPERIENZE VIRTUOSE PER COMBATTERE LO SPOPOLAMENTO. ED. 2	€ 5.682,00

Per ciascun modulo è prevista la presenza di 1 docente ESPERTO, che saranno selezionati, fra le domande di partecipazione pervenute, secondo le modalità previste.

OGGETTO DELL'INCARICO

Compiti delle varie figure professionali previste nel progetto:

ESPERTO:

Per ogni modulo, di 30 ore complessive, è previsto un Esperto

Il contenuto della presente ed i suoi allegati sono diretti esclusivamente al destinatario e devono ritenersi riservati con divieto di diffusione e di uso nei giudizi, salva espressa autorizzazione e, nel caso di utilizzo senza espressa autorizzazione, verrà effettuata denuncia alle competenti autorità. La diffusione e la comunicazione da parte di soggetto diverso dal destinatario è vietata dall'art. 616 e ss. c.p. e dal d. L.vo n. 196/03

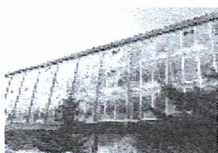

Ministero dell'Istruzione dell'Università e della Ricerca
Ufficio Scolastico Regionale per il Lazio
Ufficio IX Ambito Territoriale Provincia di Rieti
Istituto Istruzione Superiore Luigi Di Savoia RIIS00600C
ITE RITD00601P – ITE CORSO SERALE RITD006514- IPSSCS RIETI RIRC00601B
ITA RITA006018 - IPSASR CORSO SERALE RIRA00650R
IPSASR CITTADUCALE (RI) RIRA00602D
Viale Maraini n.54 – 02100 RIETI

- L'esperto è un operatore della formazione, ha il compito di realizzare le attività formative ed è responsabile del processo di apprendimento finalizzato a migliorare le conoscenze, le competenze e le abilità specifiche dei partecipanti.
- L'esperto formatore organizza l'offerta formativa sulla base di un'analisi dei livelli di partenza dei destinatari e coerentemente con le finalità, i tempi e le risorse disponibili. Ha il compito di accertarsi dei requisiti richiesti in ingresso ai partecipanti ed approfondire la conoscenza dei singoli allievi, al fine di modulare il proprio intervento e ottenere i massimi risultati formativi.
- L'esperto è incaricato di realizzare l'offerta didattica, rispondendo ai diversi bisogni di formazione dei corsisti e lavorando sulle competenze dei partecipanti. Il suo compito principale, dunque, è lo svolgimento pratico delle azioni formative, per le quali elabora dettagliatamente contenuti e modalità specifiche (lezioni classiche in aula, attività laboratoriali, ricerche, esercitazioni, lavoro di gruppo, studio di casi, simulazioni, e così via). Si occupa, altresì, della verifica degli obiettivi stabiliti in fase di progettazione. Sulla base del programma definito, l'esperto articola le varie fasi e i tempi dell'apprendimento, definendo l'organizzazione e la scansione di ogni modulo formativo.
- Nella fase di realizzazione, l'esperto gestisce il gruppo e i singoli, in aula o in altra sede, attuando il programma stabilito per raggiungere gli obiettivi formativi. Il suo intervento deve essere flessibile e può subire rielaborazioni in corso d'opera, in base agli esiti della valutazione in itinere.
- Partecipa anche all'elaborazione delle valutazioni, in itinere e finali, delle diverse attività nonché del/dei, modulo/moduli riferiti al suo incarico. Gli strumenti e i metodi di verifica dei risultati sono stabiliti nella pianificazione dei corsi, l'esperto può eventualmente introdurre ulteriori dispositivi di accertamento delle competenze/conoscenze acquisite. La partecipazione alle riunioni relative al modulo di sua competenza, la predisposizione del materiale didattico da utilizzare in sede di formazione è parte integrante del suo contratto/incarico.
- E' richiesta una preparazione nelle materie specifiche ma anche nelle tecniche di comunicazione e d'insegnamento. Deve conoscere le modalità per trasmettere le proprie conoscenze agli utenti del corso e le metodologie specifiche per la valutazione del processo di apprendimento. Fondamentali risultano le capacità di gestione dei rapporti interpersonali e dei meccanismi di conduzione di gruppi e dell'aula.
- L'esperto deve saper creare ambienti favorevoli all'auto-apprendimento e al collaborative learning. E' necessario che sappia motivare gli allievi e sappia trasmettere la voglia e la volontà di apprendere. L'adesione dell'allievo al processo formativo è, infatti, condizione fondamentale per il buon esito dello stesso. Il ruolo dell'esperto comporta un continuo aggiornamento dei contenuti didattici e un'attenzione alle evoluzioni in materia di strategia e metodologie d'insegnamento.

TABELLA VALUTAZIONE ESPERTO

Il contenuto della presente ed i suoi allegati sono diretti esclusivamente al destinatario e devono ritenersi riservati con divieto di diffusione e di uso nei giudizi, salva espressa autorizzazione e, nel caso di utilizzo senza espressa autorizzazione, verrà effettuata denuncia alle competenti autorità. La diffusione e la comunicazione da parte di soggetto diverso dal destinatario è vietata dall'art. 616 e ss. c.p. e dal d. L. n. 196/03

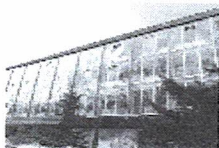

Ministero dell'Istruzione dell'Università e della Ricerca
Ufficio Scolastico Regionale per il Lazio
Ufficio IX Ambito Territoriale Provincia di Rieti
Istituto Istruzione Superiore Luigi Di Savoia RIIS00600C
 ITE RITD00601P – ITE CORSO SERALE RITD006514- IPSSCS RIETI RIRC00601B
 ITA RITA006018 - IPSASR CORSO SERALE RIRA00650R
 IPSASR CITTADUCALE (RI) RIRA00602D
 Viale Maraini n.54 – 02100 RIETI

TITOLI DI STUDIO PROFESSIONALI E CULTURALI	PUNTI	Descrizione del titolo e punteggio a cura del candidato	Punteggio (a cura della commissione)
Esperienza come Docente universitario nei settori antropologico e demoetnoantropologico	Punti 10		
Laurea vecchio ordinamento o secondo livello specialistica in Antropologia culturale (valutabile soltanto in assenza del titolo di docenza universitaria)	Punti 6		
Titoli universitari post laurea nei settori antropologico e demoetnoantropologico	3 punti per ogni titolo; max. 6 punti		
Corsi di formazione relativi al settore antropologico e demoetnoantropologico	2 punti per ogni corso; max. 4 punti		
Pubblicazioni volte alla valorizzazione e salvaguardia del Patrimonio Culturale Immateriale	3 punti per ogni pubblicazione con codice ISBN/ISSN. 1 punto per ogni pubblicazione senza codice ISBN/ISSN. Max. 10 punti		
Competenze nell'ambito della rinascita dei piccoli paesi della montagna e delle aree interne	12 punti		
Competenze nell'ambito dell'allestimento e la gestione museale	12 punti		
TOTALE	____/50 PUNTI		

Possono accedere alla valutazione delle ESPERIENZE PROFESSIONALI, e quindi concorrere all'assegnazione dell'incarico, soltanto i candidati che abbiano ottenuto un punteggio minimo di 6 punti nella precedente sezione dei **TITOLI DI STUDIO PROFESSIONALI E CULTURALI**

Il contenuto della presente ed i suoi allegati sono diretti esclusivamente al destinatario e devono ritenersi riservati con divieto di diffusione e di uso nei giudizi, salva espressa autorizzazione e, nel caso di utilizzo senza espressa autorizzazione, verrà effettuata denuncia alle competenti autorità. La diffusione e la comunicazione da parte di soggetto diverso dal destinatario è vietata dall'art. 616 e ss. c.p. e dal d. L.vo n. 196/03

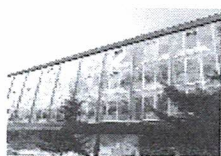

Ministero dell'Istruzione dell'Università e della Ricerca
Ufficio Scolastico Regionale per il Lazio
Ufficio IX Ambito Territoriale Provincia di Rieti
Istituto Istruzione Superiore Luigi Di Savoia RIIS00600C
 ITE RITD00601P – ITE CORSO SERALE RITD006514- IPSSCS RIETI RIRC00601B
 ITA RITA006018 - IPSASR CORSO SERALE RIRA00650R
 IPSASR CITTADUCALE (RI) RIRA00602D
 Viale Maraini n.54 – 02100 RIETI

ESPERIENZE PROFESSIONALI	PUNTI		
Esperienze di Progettazione PON FSE / FESR- PNSD – POR	4 punti per ogni progetto; max. 16 punti		
Coordinamento progetti in Rete	1 punto per ogni esperienza; max. 4 punti		
Esperienze di Staff di Direzione	2 punti per ogni anno; max. 6 punti		
Esperienze di coordinamento delle classi	2 punti per ogni anno; max. 6 punti		
Esperienze di coordinamento di progetti interdisciplinari	2 punti per ogni esperienza; max. 8 punti		
TOTALE PUNTI	PUNTI ___/40		
PUNTEGGIO COMPLESSIVO	PUNTI ___/90		

DOMANDA DI AMMISSIONE, VALUTAZIONE DEI REQUISITI E COSTITUZIONE DELLE GRADUATORIE
 La domanda di partecipazione dovrà essere consegnata a mano presso la segreteria **entro e non oltre 15(quindici) giorni dalla pubblicazione del Bando**. Una commissione all'uopo /nominata dal Dirigente Scolastico, valuterà le candidature sulla base dei criteri sopra indicati. Per ogni categoria di personale sarà formulata apposita graduatoria utile ai fini dell'attribuzione degli incarichi. Tutte le comunicazioni che riguarderanno la presente selezione saranno pubblicate sul sito web dell'Istituto.

Tutte le domande, pervenute secondo le modalità ed i termini del bando, saranno oggetto di valutazione. L'attribuzione dell'incarico sarà effettuata a giudizio insindacabile del Dirigente Scolastico e del GOP mediante valutazione comparativa dei curricula, sulla base dei punteggi sopra indicati, al fine di elaborare la graduatoria dei candidati ammessi. È possibile presentare la candidatura per un'unica figura professionale. In considerazione che le attività formative debbono svolgersi al di fuori dell'orario scolastico, si specifica che il monte ore massimo da affidare a ciascun candidato sarà di 120 ore sull'intera programmazione PON dell'IIS Savoia, al fine di rendere possibile lo svolgimento degli incarichi entro e non oltre il 31/08/2019. A parità di punteggio costituirà titolo di precedenza la maggiore anzianità di servizio nell'Istituto. L'incarico sarà conferito anche in presenza di una sola domanda purché la stessa sia rispondente alle esigenze progettuali e di attuazione ed ai requisiti di partecipazione indicati nel presente bando.

Il contenuto della presente ed i suoi allegati sono diretti esclusivamente al destinatario e devono ritenersi riservati con divieto di diffusione e di uso nei giudizi, salva espressa autorizzazione e, nel caso di utilizzo senza espressa autorizzazione, verrà effettuata denuncia alle competenti autorità. La diffusione e la comunicazione da parte di soggetto diverso dal destinatario è vietata dall'art. 616 e ss. c.p. e dal d. L.vo n. 196/03

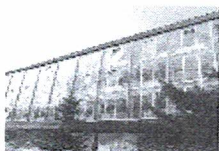



Ministero dell'Istruzione dell'Università e della Ricerca
Ufficio Scolastico Regionale per il Lazio
Ufficio IX Ambito Territoriale Provincia di Rieti
Istituto Istruzione Superiore Luigi Di Savoia RIIS00600C
ITE RITD00601P – ITE CORSO SERALE RITD006514- IPSSCS RIETI RIRC00601B
ITA RITA006018 - IPSASR CORSO SERALE RIRA00650R
IPSASR CITTADUCALE (RI) RIRA00602D
Viale Maraini n.54 – 02100 RIETI

PUBBLICAZIONE ESITI DELLA SELEZIONE E CONFERIMENTO DEGLI INCARICHI

I risultati dell'avviso saranno pubblicati all'albo on line dell'Istituto e gli incarichi saranno conferiti, in assenza di contrapposizione, dopo 5 giorni dalla data di pubblicazione della graduatoria. Questa Istituzione Scolastica si riserva di procedere al conferimento dell'incarico anche in presenza di una sola domanda di disponibilità.

TRATTAMENTO DEI DATI PERSONALI

In applicazione del D.L.vo 196/2003, i dati personali richiesti saranno raccolti ai fini del procedimento per il quale vengono rilasciati e verranno utilizzati esclusivamente per tale scopo e, comunque, nell'ambito dell'attività istituzionale dell'Istituto.

CONTROVERSIE

Per ogni controversia che dovesse sorgere nell'applicazione del presente avviso il foro competente deve intendersi quello dell'Avvocatura Distrettuale dello Stato – Sezione di RIETI.

RINVIO ALLA NORMATIVA

Per tutto quanto non indicato specificamente dal presente avviso, si fa espresso riferimento a quanto previsto in materia, in quanto compatibile, dalla vigente normativa nazionale. Le norme e le disposizioni contenute nel presente avviso hanno, a tutti gli effetti, valore di norma regolamentare e contrattuale.

PUBBLICAZIONE DELL'AVVISO

Per il presente avviso si adotta la seguente forma di pubblicità: – affissione all'albo on line dell'Istituto – trasmissione mediante circolare al personale

IL DIRIGENTE SCOLASTICO
Prof.ssa Maria Rita Pitoni

AA/eia

Il contenuto della presente ed i suoi allegati sono diretti esclusivamente al destinatario e devono ritenersi riservati con divieto di diffusione e di uso nei giudizi, salva espressa autorizzazione e, nel caso di utilizzo senza espressa autorizzazione, verrà effettuata denuncia alle competenti autorità. La diffusione e la comunicazione da parte di soggetto diverso dal destinatario è vietata dall'art. 616 e ss. c.p. e dal d. L. n. 196/03

☎ ITE 0746-270870 – E-mail riis00600c@istruzione.it - Cod.mecc.RIIS00600C - C.F.80017000573- www.iisluiquidisavoia.edu.it
☎ ITE Corso serale ☎ IPSSCS 0746-271774 ☎ ITA Rieti 0746-271012 ☎ IPSASR Cittaducale 0746-603300 – Corso serale IPSASR

