

Ministero dell'Istruzione dell'Università e della Ricerca
Ufficio Scolastico Regionale per il Lazio
Ufficio IX Ambito Territoriale Provincia di Rieti
Istituto Istruzione Superiore Luigi Di Savoia RIIS00600C
ITE RITD00601P – ITE CORSO SERALE RITD006514- IPSSCS RIETI RIRC00601B
ITA RITA006018 - IPSASR CORSO SERALE RIRA00650R
IPSASR CITTADUCALE (RI) RIRA00602D
Viale Maraini n.54 – 02100 RIETI

I.I.S. – LUIGI DI SAVOIA-RIETI
Prot. 0009800 del 25/10/2018
B-13 (Uscita)

Fascicolo PON FSE 2014-2020 – Avviso 4427
ALBO ON LINE ISTITUTO
Sito web: www.iisluigidisavoia.com
Amministrazione trasparente PON FSE 2014-2020

Oggetto: AVVISO INTERNO PER SELEZIONE PERSONALE ATA

Fondi Strutturali Europei - Programma Operativo Nazionale "Per la scuola, competenze e ambienti per l'apprendimento" 2014-2020. Avviso pubblico Prot. AOODGEFID/4427 del 02/05/2017 "Potenziamento dell'educazione al Patrimonio culturale, artistico, paesaggistico" Asse I – Istruzione – Fondo Sociale Europeo (FSE). Obiettivo specifico 10.2. – Miglioramento competenze chiave degli allievi- Azione 10.2.5 – Azioni volte allo sviluppo delle competenze trasversali con particolare attenzione a quelle volte alla diffusione della cultura imprenditoriale.

Codice Identificativo Progetto: 10.2.5A-FSEPON-LA-2018-97 CUP E15B17008860007

IL DIRIGENTE SCOLASTICO

VISTI:

- A. L'avviso pubblico Prot. AOODGEFID/4427 del 02/05/2017 "Potenziamento dell'educazione al Patrimonio culturale, artistico, paesaggistico". Asse I – Istruzione – Fondo Sociale Europeo (FSE). Obiettivo specifico 10.2. – Miglioramento competenze chiave degli allievi- Azione 10.2.5 – Azioni volte allo sviluppo delle competenze trasversali con particolare attenzione a quelle volte alla diffusione della cultura imprenditoriale;
- B. La delibera del Collegio Docenti n. 20 del 17.05.2017 per la partecipazione all'avviso di cui al punto A.
- C. La delibera del Consiglio d'Istituto n. 36 del 17.05.2017 per la partecipazione all'avviso di cui al punto A.
- D. La candidatura n.1004306 di questa Istituzione Scolastica sull'avviso di cui al punto A e protocollata dal Miur al numero 32825.
- E. Il manuale Operativo per la procedura di avvio progetto. Miur AOODGEFID/4427 del 02.05.2017.
- F. La pubblicazione della graduatoria definitiva pubblicata sul sito dei Fondi Strutturali con nota prot.n.8202 del 29/03/2018
- G. L'autorizzazione all'avvio del progetto. Miur AOODGEFID/9284 del 10.04.2018. Codice progetto: 10.2.5 A-FSEPON-LA-2018-97
- H. Determina assunzione in Bilancio del finanziamento autorizzato adottata in data 08.05.2018 prot.n. 4612

Il contenuto della presente ed i suoi allegati sono diretti esclusivamente al destinatario e devono ritenersi riservati con divieto di diffusione e di uso nei giudizi, salva espressa autorizzazione e, nel caso di utilizzo senza espressa autorizzazione, verrà effettuata denuncia alle competenti autorità. La diffusione e la comunicazione da parte di soggetto diverso dal destinatario è vietata dall'art. 616 e ss. c.p. e dal d. L.vo n. 196/03



Ministero dell'Istruzione dell'Università e della Ricerca
Ufficio Scolastico Regionale per il Lazio
Ufficio IX Ambito Territoriale Provincia di Rieti

Istituto Istruzione Superiore Luigi Di Savoia RIIS00600C
ITE RITD00601P – ITE CORSO SERALE RITD006514- IPSSCS RIETI RIRC00601B
ITA RITA006018 - IPSASR CORSO SERALE RIRA00650R
IPSASR CITTADUCALE (RI) RIRA00602D
Viale Maraini n.54 – 02100 RIETI

I. RILEVATA la necessità che per l'attuazione del progetto, occorre selezionare le seguenti figure personale ATA per ricoprire incarichi afferenti all'Area Organizzativo – Gestionale;

J. Considerato che il piano risulta così articolato:

- CONOSCENZA, VALORIZZAZIONE E SALVAGUARDIA DEL PATRIMONIO CULTURALE IMMATERIALE COME RISORSA PER LE COMUNITÀ;
- CONOSCENZA, VALORIZZAZIONE E SALVAGUARDIA DEL SAPER FARE IN AGRICOLTURA. LA BIODIVERSITA' COLTIVATA COME PATRIMONIO CULTURALE IMMATERIALE;
- IL PATRIMONIO CULTURALE PER LA RINASCITA DEI PICCOLI PAESI DI MONTAGNA E DELLE AREE INTERNE. MAPPATURA, CONOSCENZA E VALORIZZAZIONE DELLE ESPERIENZE VIRTUOSE PER COMBATTERE LO SPOPOLAMENTO;
- CONOSCENZA VALORIZZAZIONE E SALVAGUARDIA DEI SAPER FARE IN AGRICOLTURA. LA BIODIVERSITA' COLTIVATA COME PATRIMONIO CULTURALE ED. 2;
- IL PATRIMONIO CULTURALE COMPER LA RINASCITA DEI PICCOLI PAESI DI MONTAGNA E DELLE AREE INTERNE. MAPPATURA, CONOSCENZA E VALORIZZAZIONE DELLE ESPERIENZE VIRTUOSE PER COMBATTERE LO SPOPOLAMENTO ED. 2

K. Attesa la necessità di rendere esecutivo il progetto

EMANA

Il presente avviso interno avente per oggetto il reperimento di PERSONALE INTERNO appartenente ai profili professionali:

- Assistenti Amministrativi;
- Assistenti Tecnici;
- Personale ATA
- Autista

disponibili a svolgere, in aggiunta al proprio orario di servizio, attività inerenti le mansioni del proprio professionale e connesse all'attuazione del progetto PON Alternanza Scuola –Lavoro nonché per garantire l'apertura delle scuole oltre l'orario scolastico, e accompagnare i ragazzi dalla Scuola alle aziende ospitanti, nel periodo che va da Settembre 2018 ad agosto 2019.

L'avviso è disciplinato come di seguito descritto:

Art.1–Finalità della selezione, oggetto dell'incarico e descrizione dell'attività

Il contenuto della presente ed i suoi allegati sono diretti esclusivamente al destinatario e devono ritenersi riservati con divieto di diffusione e di uso nei giudizi, salva espressa autorizzazione e, nel caso di utilizzo senza espressa autorizzazione, verrà effettuata denuncia alle competenti autorità. La diffusione e la comunicazione da parte di soggetto diverso dal destinatario è vietata dall'art. 616 e ss. c.p. e dal d. L.vo n. 196/03

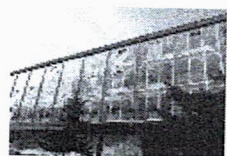



Ministero dell'Istruzione dell'Università e della Ricerca
Ufficio Scolastico Regionale per il Lazio
Ufficio IX Ambito Territoriale Provincia di Rieti
Istituto Istruzione Superiore Luigi Di Savoia RIIS00600C
 ITE RITD00601P – ITE CORSO SERALE RITD006514- IPSSCS RIETI RIRC00601B
 ITA RITA006018 - IPSASR CORSO SERALE RIRA00650R
 IPSASR CITTADUCALE (RI) RIRA00602D
 Viale Maraini n.54 – 02100 RIETI

PROFILO	ATTIVITA'
n.1 Assistente Amministrativo	<ul style="list-style-type: none"> - Collaborare nell'inserire tutti i dati richiesti al GPU (es: bandi, anagrafiche ed ogni eventuale attività da inserire a carico dell'amministrazione) e provvedere al controllo finale della piattaforma; - provvedere all'archivio e pubblicazione di avvisi, comunicazioni, richiedere e trasmettere documenti, riprodurre il materiale cartaceo e non inerente le attività del Progetto prodotto dagli attori coinvolti; - verificare le ore rese dal personale ATA con inserimento dati in piattaforma; - raccogliere e custodire il materiale, cartaceo e non, relativo al Progetto; - seguire le indicazioni, collaborare con il Gruppo Operativo, con gli esperti e con i tutor, essere di supporto agli stessi; - produrre gli atti amministrativi necessari all'attuazione del Progetto; - Redigere gli atti di nomina di tutte le persone coinvolte nel Progetto secondo la normativa vigente; - emettere buoni d'ordine per il materiale; - acquisire richieste offerte; - richiedere preventivi e fatture; - gestire e custodire il materiale di consumo; - curare la completa gestione di tutte le pratiche contabili con particolare riguardo a quelle di certificazione rendicontazione; - gestire on line le attività e inserire nella Piattaforma Ministeriale "Programmazione 2014-2020" tutti i dati e la documentazione contabile di propria competenza.
n. 1 Assistente Tecnico	<ul style="list-style-type: none"> - Collaborare nell'inserire tutti i dati richiesti dal GPU (es, bandi , anagrafiche ed ogni eventuale attività da inserire a carico dell'amministrazione), provvedere al controllo finale della piattaforma - fotocopiatura e rilegatura atti, seguire le indicazioni e collaborare con il Gruppo Operativo; - gestire on line le attività e inserire nella Piattaforma Ministeriale "Programmazione 2014-2020" tutti i

Il contenuto della presente ed i suoi allegati sono diretti esclusivamente al destinatario e devono ritenersi riservati con divieto di diffusione e di uso nei giudizi, salva espressa autorizzazione e, nel caso di utilizzo senza espressa autorizzazione, verrà effettuata denuncia alle competenti autorità. La diffusione e la comunicazione da parte di soggetto diverso dal destinatario è vietata dall'art. 616 e ss. c.p. e dal d. L.vo n. 196/03



Ministero dell'Istruzione dell'Università e della Ricerca
Ufficio Scolastico Regionale per il Lazio
Ufficio IX Ambito Territoriale Provincia di Rieti
Istituto Istruzione Superiore Luigi Di Savoia RIIS00600C
 ITE RITD00601P – ITE CORSO SERALE RITD006514- IPSSCS RIETI RIRC00601B
 ITA RITA006018 - IPSASR CORSO SERALE RIRA00650R
 IPSASR CITTADUCALE (RI) RIRA00602D
 Viale Maraini n.54 – 02100 RIETI

	dati e la documentazione contabile di propria competenza; - seguire le indicazioni, collaborare con il GOP, con gli esperti, con il tutor e la figura aggiuntiva, essere di supportino agli stessi;
N.1 COLLABORATORE SCOLASTICO	- Garantire l'apertura e la chiusura della scuola in orario pomeridiano nei giorni di svolgimento del Progetto; - curare la pulizia dei locali;
N.1 AUTISTA	- accompagnare gli allievi presso le aziende ospitanti

L'Amministrazione si riserva di affidare gli incarichi secondo le esigenze amministrative e/o organizzative. Le attività prestate dovranno essere sempre svolte al di fuori del normale orario di servizio, a tal fine le presenze verranno rilevate su apposito registro firma. Le ore da affidare saranno determinate sulla base della reale esigenza del Progetto e dell'effettiva realizzazione di tutti i moduli previsti. I compensi saranno corrisposti a prestazione ultimata, previo accreditamento dei fondi europei all'istituzione scolastica, e dopo l'espletamento della necessaria verifica dei risultati. Gli incarichi potranno essere revocati in qualunque momento, senza preavviso e indennità di sorta, per fatti e/o motivi organizzativi, tecnico-operativi e finanziari che impongono l'annullamento dell'attività.

Art. 2 – Requisiti di ammissione

E' ammesso alla selezione il Personale Interno con contratto a tempo indeterminato.

Art. 3 – Compenso

Il compenso è determinato, a seconda del profilo di appartenenza, sulla base delle misure del compenso orario lordo tabellare spettante al personale per prestazioni aggiuntive l'orario d'obbligo del CCNL Scuola del 29/11/2007 e sulla base delle disposizioni dell'Autorità di Gestione del PON.

Art. 4 – Modalità di valutazione della candidatura

Le candidature pervenute saranno valutate sulla base dei criteri individuati qui di seguito:
 FIGURA di ASSISTENTE AMM.VO Disponibilità ad accettare l'incarico; Esperienza pregressa attinente all'incarico; Conoscenze e uso della piattaforma on line "gestione progetti PON scuola".
 FIGURA DI ASSISTENTE TECNICO Disponibilità ad accettare l'incarico
 FIGURA di COLLABORATORE SCOLASTICO Disponibilità ad accettare l'incarico
 FIGURA DI AUTISTA Disponibilità ad accettare l'incarico

In caso di più richieste si procederà con la graduatoria d'Istituto inerente all'anzianità di servizio. Il compenso verrà corrisposto al termine delle attività e successivamente all'effettiva erogazione dei finanziamenti. Il candidato dovrà impegnarsi a svolgere l'incarico senza riserve e secondo il calendario predisposto. In particolare, per gli Assistenti Amministrativi e Tecnici, si intende che

Il contenuto della presente ed i suoi allegati sono diretti esclusivamente al destinatario e devono ritenersi riservati con divieto di diffusione e di uso nei giudizi, salva espressa autorizzazione e, nel caso di utilizzo senza espressa autorizzazione, verrà effettuata denuncia alle competenti autorità. La diffusione e la comunicazione da parte di soggetto diverso dal destinatario è vietata dall'art. 616 e ss. c.p. e dal d. L.vo n. 196/03

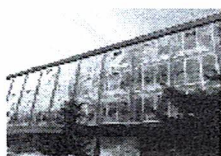



Ministero dell'Istruzione dell'Università e della Ricerca
Ufficio Scolastico Regionale per il Lazio
Ufficio IX Ambito Territoriale Provinciale di Rieti
Istituto Istruzione Superiore Luigi Di Savoia RIIS00600C
ITE RITD00601P – ITE CORSO SERALE RITD006514- IPSSCS RIETI RIRC00601B
ITA RITA006018 - IPSASR CORSO SERALE RIRA00650R
IPSASR CITTADUCALE (RI) RIRA00602D
Viale Maraini n.54 – 02100 RIETI

l'incarico debba essere espletato fino alla chiusura del Progetto, oltre la conclusione dei moduli e fino alla chiusura della piattaforma.

Art. 5 – Domanda di ammissione, valutazione dei requisiti e costituzione delle graduatorie
La domanda di partecipazione dovrà essere redatta, autocertificando in maniera dettagliata i requisiti essenziali di ammissione, secondo il modello di candidatura (All. 1) .

La domanda di partecipazione dovrà essere consegnata a mano presso la segreteria entro e non oltre le **ore 12.00 del 08/11/2018**. Una commissione all'uopo /nominata dal Dirigente Scolastico, valuterà le candidature sulla base dei criteri indicati nell'art. 4. Per ogni categoria di personale sarà formulata apposita graduatoria utile ai fini dell'attribuzione degli incarichi. Tutte le comunicazioni che riguarderanno la presente selezione saranno pubblicate sul sito web dell'Istituto.

Art. 6 – Responsabile del procedimento

Ai sensi di quanto disposto dall'art. 10 del D. Lgs. 163/2006 e ss.mm.ii. il responsabile del procedimento della presente selezione è il Dirigente Scolastico Prof.ssa Maria Rita PITONI

Art. 7 – Trattamento dei dati personali

Ai sensi del D. Lgs. 30 giugno 2003, n. 196, i dati personali forniti dai candidati saranno raccolti e trattati dal Direttore S.G.A. per le finalità di gestione della selezione e per le finalità inerenti la gestione del rapporto contrattuale che si dovesse instaurare a seguito dell'utilizzo dell'elenco. Il conferimento di tali dati è obbligatorio ai fini della valutazione dei requisiti e dei titoli. L'interessato gode dei diritti di cui alla legge citata, tra i quali il diritto di accesso ai dati che lo riguardano e quello di far rettificare i dati erronei, incompleti o raccolti in termini non conformi alla legge.

Art. 8 – Pubblicazione del bando Il presente avviso è pubblicato sul sito web dell'Istituto.

Art. 9 – Forum competente Per tutte le eventuali controversie è competente il Foro di Rieti.

Il Dirigente Scolastico
(Prof.ssa Maria Rita Pitoni)



PC/pf

Il contenuto della presente ed i suoi allegati sono diretti esclusivamente al destinatario e devono ritenersi riservati con divieto di diffusione e di uso nei giudizi, salva espressa autorizzazione e, nel caso di utilizzo senza espressa autorizzazione, verrà effettuata denuncia alle competenti autorità. La diffusione e la comunicazione da parte di soggetto diverso dal destinatario è vietata dall'art. 616 e ss. c.p. e dal d. L. n. 196/03

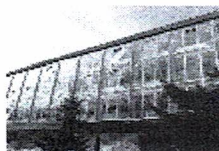

Allegato 1

MODELLO DOMANDA DI PARTECIPAZIONE ALLA SELEZIONE DEL PERSONALE ATA INTERNO ALL'ISTITUTO AI FINI DELL'ATTUAZIONE

Fondi Strutturali Europei - Programma Operativo Nazionale "Per la scuola, competenze e ambienti per l'apprendimento" 2014-2020. Avviso pubblico Prot. AOODGEFID/4427 del 02/05/2017 "Potenziamento dell'educazione al Patrimonio culturale, artistico, paesaggistico" Asse I - Istruzione - Fondo Sociale Europeo (FSE). Obiettivo specifico 10.2. - Miglioramento competenze chiave degli allievi- Azione 10.2.5 - Azioni volte allo sviluppo delle competenze trasversali con particolare attenzione a quelle volte alla diffusione della cultura imprenditoriale.

Codice Identificativo Progetto: 10.2.5A-FSEPON-LA-2018-97 CUP E15B17008860007

Al Dirigente Scolastico
IIS Luigi di Savoia

Il/La sottoscritto/a _____, nato/a a _____
prov. di ___ il _____, CF _____ residente a
_____ prov di _____ via _____ n. _____ c.a.p.
tel. _____ indirizzo e-mail _____

avendo preso visione del bando interno per il reclutamento di n. _____
per ricoprire incarichi riferiti all'Area Organizzativa Gestionale per la realizzazione del
progetto Avviso pubblico Prot. AOODGEFID/4427 del 02/05/2017 "Potenziamento
dell'educazione al Patrimonio culturale, artistico, paesaggistico" Asse I - Istruzione - Fondo
Sociale Europeo (FSE). Obiettivo specifico 10.2. - Miglioramento competenze chiave degli
allievi- Azione 10.2.5 - Azioni volte allo sviluppo delle competenze trasversali con
particolare attenzione a quelle volte alla diffusione della cultura imprenditoriale.

CHIEDE

di partecipare alla selezione per l'attribuzione dell'incarico di n. 1 _____
per ricoprire incarichi riferiti all'Area Organizzativa Gestionale per la realizzazione del
progetto Avviso pubblico Prot. AOODGEFID/4427 del 02/05/2017 "Potenziamento
dell'educazione al Patrimonio culturale, artistico, paesaggistico" Asse I - Istruzione - Fondo
Sociale Europeo (FSE). Obiettivo specifico 10.2. - Miglioramento competenze chiave degli
allievi- Azione 10.2.5 - Azioni volte allo sviluppo delle competenze trasversali con
particolare attenzione a quelle volte alla diffusione della cultura imprenditoriale.

Il/la sottoscritto/a dichiara fin d'ora di accettare tutte le condizioni previste dalla normativa e
dal bando, e si assume fin dall' assegnazione dell'incarico le responsabilità inerenti lo
svolgimento delle attività ivi previste.

Il/La sottoscritto/a, preso atto del Bando di Selezione e delle condizioni in esso contenute, dichiara che quanto riportato nella presente istanza risulta veritiero e di essere consapevole delle sanzioni civili e penali cui incorre in caso di dichiarazioni mendaci.

Lo/a scrivente si impegna comunque, qualora l'amministrazione lo ritenesse necessario, a documentare quanto dichiarato.

GRIGLIA DI VALUTAZIONE DEI TITOLI

TITOLI	PUNTEGGIO	Autovalutazione candidato	Valutazione Commissione
Titoli culturali, certificazioni, seminari, corsi di formazione e/o aggiornamento professionale	3 punti per ogni titolo e/o certificazione Max Punti 15		
Esperienze lavorative su progetti PON	2 punti per ogni incarico Max Punti 10		
Anzianità di servizio nel profilo di appartenenza	1 punto per ogni anno di servizio Max Punti 15		

Luogo e data _____

Firma