

Ministero dell'Istruzione dell'Università e della Ricerca

Ufficio Scolastico Regionale per il Lazio

Ufficio IX Ambito Territoriale Provincia di Rieti

Istituto Istruzione Superiore Luigi Di Savoia RIIS00600C

ITE RITD00601P - ITE CORSO SERALE RITD006514- IPSSCS RIETI RIRC00601B

ITA RITA006018 - IPSASR CORSO SERALE RIRA00650R

IPSASR CITTADUCALE (RI) RIRA00602D

Viale Maraini n.54 - 02100 RIETI

VERBALE VERIFICA CANDIDATURE

BANDO DI RECLUTAMENTO PERSONALE INTERNO ESPERTO, TUTOR D'AULA, FIGURA AGGIUNTIVA

Fondi Strutturali Europei - Programma Operativo Nazionale "Per la scuola, competenze e ambienti per l'apprendimento" 2014-2020. Avviso pubblico Prot. AOODGEFID/3340 del 23/03/2017 "Potenziamento delle competenze di cittadinanza globale" Asse I - Istruzione - Fondo Sociale Europeo (FSE). Obiettivo specifico 10.2. - Miglioramento competenze chiave degli allievi- Azione 10.2.5 - Azioni volte allo sviluppo delle competenze trasversali.

Codice Identificativo Progetto: 10.2.5A-FSEPON-LA-2018-371

CUP: E14F17000390006

Titolo del progetto: "STUDENTI OGGI, CITTADINI GLOBALI DOMANI"

IL DIRIGENTE SCOLASTICO

In qualità di Responsabile Unico del Procedimento Decreto nomina prot.n. 9341 del 13.10.2018, visto il bando interno prot.n.2348 del 12.03.2019 "RECLUTAMENTO PERSONALE INTERNO ESPERTO, TUTOR D'AULA, FIGURA AGGIUNTIVA" il giorno 15.05.2019 alle ore 13:00 presso l'ufficio della Presidenza prende in esame le candidature pervenute:

Modulo 1 -EATWILD 2.0 Ed.1

Non è stata presentata nessuna candidatura

Modulo 1 - EATWILD 2.0 Ed. 2

Non è stata presentata nessuna candidatura

Modulo 2 - SPORT AND GO

Esperto: Prof.ssa Ciancarelli Sonia con punti 34/88

Tutor: nessuna candidatura

Modulo 3 - DALLE STALLE ALLE STELLE! Ed.1

Esperto Prof. Adriani Settimio con punti 58/70

Tutor: Prof. De Angelis Leonardo con punti 12/30 **punteggio**

minimo da raggiungere per accedere alla valutazione delle esperienze professionali 20/30

Il contenuto della presente ed i suoi allegati sono diretti esclusivamente al destinatario e devono ritenersi riservati con divieto di diffusione e di uso nei giudizi, salva espressa autorizzazione e, nel caso di utilizzo senza espressa autorizzazione, verrà effettuata denuncia alle competenti autorità. La diffusione e la comunicazione da parte di soggetto diverso dal destinatario è vietata dall'art. 616 e ss. c.p. e dal d. l. n. 196/03

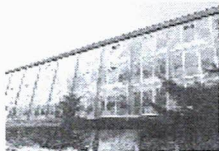

Ministero dell'Istruzione dell'Università e della Ricerca
Ufficio Scolastico Regionale per il Lazio
Ufficio IX Ambito Territoriale Provincia di Rieti
Istituto Istruzione Superiore Luigi Di Savoia RIIS00600C
ITE RITD00601P - ITE CORSO SERALE RITD006514- IPSSCS RIETI RIRC00601B
ITA RITA006018 - IPSASR CORSO SERALE RIRA00650R
IPSASR CITTADUCALE (RI) RIRA00602D
Viale Maraini n.54 - 02100 RIETI

Modulo 3 - DALLE STALLE ALLE STELLE! Ed.2
Non è stata presentata nessuna candidatura

Figura Aggiuntiva
Non è stata presentata nessuna candidatura

Considerato che il Prof. De Angelis Leonardo candidato come tutor per il Modulo 3 -
DALLE STALLE ALLE STELLE! Ed.1 non raggiunge il punteggio minimo previsto dal Bando

La sottoscritta accerta che non sono state presentate le candidature per n.4 **ESPERTI**, n.5 **TUTOR D'Aula** e n.2 **Figure Aggiuntive**.

Il Dirigente scolastico in qualità di RUP
Prof.ssa Maria Rita PITONI

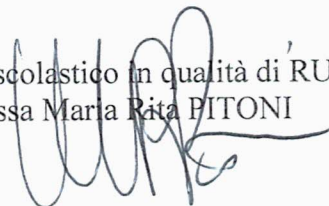

Il contenuto della presente ed i suoi allegati sono diretti esclusivamente al destinatario e devono ritenersi riservati con divieto di diffusione e di uso nei giudizi, salva espressa autorizzazione e, nel caso di utilizzo senza espressa autorizzazione, verrà effettuata denuncia alle competenti autorità. La diffusione e la comunicazione da parte di soggetto diverso dal destinatario è vietata dall'art. 616 e ss. c.p. e dal d. L.vo n. 196/03

