



Ministero dell'Istruzione dell'Università e della Ricerca  
Ufficio Scolastico Regionale per il Lazio  
**Ufficio IX Ambito Territoriale Provincia di Rieti**  
Istituto Istruzione Superiore Luigi Di Savoia RIIS00600C  
ITE RITD00601P – ITE CORSO SERALE RITD006514- IPSSCS RIETI RIRC00601B  
ITA RITA006018 - IPSASR CORSO SERALE RIRA00650R  
IPSASR CITTADUCALE (RI) RIRA00602D  
Viale Maraini n.54 – 02100 RIETI

Fascicolo PON FSE 2014-2020 – Avviso 3340

Sito web: [www.iisluigidisavoia.com](http://www.iisluigidisavoia.com)

Amministrazione trasparente PON FSE 2014-2020

I.I.S. – LUIGI DI SAVOIA-RIETI  
Prot. 0004766 del 29/05/2019  
B-13 (Uscita)

## **OGGETTO: BANDO DI RECLUTAMENTO PERSONALE PUBBLICA AMMINISTRAZIONE ESPERTO, TUTOR D'AULA, FIGURA AGGIUNTIVA**

Fondi Strutturali Europei - Programma Operativo Nazionale "Per la scuola, competenze e ambienti per l'apprendimento" 2014-2020. Avviso pubblico Prot. AOODGEFID/3340 del 23/03/2017 "Potenziamento delle competenze di cittadinanza globale" Asse I – Istruzione – Fondo Sociale Europeo (FSE). Obiettivo specifico 10.2. – Miglioramento competenze chiave degli allievi- Azione 10.2.5 – Azioni volte allo sviluppo delle competenze trasversali.

Codice Identificativo Progetto: 10.2.5A-FSEPON-LA-2018-371  
**CUP: E14F17000390006**

**Titolo del progetto: "STUDENTI OGGI, CITTADINI GLOBALI DOMANI"**

**IL DIRIGENTE SCOLASTICO**

VISTO l'Avviso pubblico Prot. AOODGEFID/3340 del 23/03/2017 Avviso Pubblico per la realizzazione di progetti di potenziamento delle competenze di cittadinanza globale". Asse I – Istruzione – Fondo Sociale Europeo (FSE) Obiettivo specifico 10.2. – Miglioramento delle competenze chiave degli allievi Azione 10.2.5 Azioni volte allo sviluppo delle competenze trasversali; Sotto Azione 10.2.5.A "Competenze trasversali";

VISTA la Nota autorizzativa MIUR prot. n° AOODGEFID/23106 del 13/07/2018 con la quale viene autorizzato il Progetto di questo istituto denominato **"STUDENTI OGGI, CITTADINI GLOBALI DOMANI"** - Codice 10.2.5.A-FSEPON-LA-2018-97 - Candidatura n. 1004306;

VISTE le Linee Guida e Norme di riferimento, i Complementi di programmazione ed i relativi Regolamenti CE;

TENUTO CONTO dei criteri stabiliti dalle Delibere degli OO.CC.;

VISTA la nota MIUR prot.n. AOODGEFID 23577 del 23/07/2018 di formale autorizzazione del progetto e relativo impegno di spesa di questa Istituzione Scolastica (Codice Identificativo Progetto: 10.2.5A-FSEPON-LA-2018-371 importo complessivo autorizzato: € 28.410,00);

VISTE le Linee Guida e Norme di riferimento, i Complementi di programmazione ed i relativi Regolamenti CE;

Il contenuto della presente ed i suoi allegati sono diretti esclusivamente al destinatario e devono ritenersi riservati con divieto di diffusione e uso nei giudizi, salva espressa autorizzazione e, nel caso di utilizzo senza espressa autorizzazione, verrà effettuata denuncia alle competenti autorità. La diffusione e comunicazione da parte di soggetto diverso dal destinatario è vietata dall'art. 616 e ss. c.p. e dal d. L.vo n. 196/03

☎ ITE 0746-273870 - E-mail [riis00600c@istruzione.it](mailto:riis00600c@istruzione.it) - Cod.mecc RIIS00600C - C.F.80017003573- [www.iisluigidisavoia.edu.it](http://www.iisluigidisavoia.edu.it)

☎ ITE Corso serale ☎ IPSSCS 0746-273774 ☎ I.A. Rieti 0746-271012 ☎ IPSASR Cittaducale 0746-603500 - Corso serale IPSASR

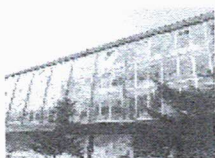





Ministero dell'Istruzione dell'Università e della Ricerca  
Ufficio Scolastico Regionale per il Lazio  
**Ufficio IX Ambito Territoriale Provincia di Rieti**  
Istituto Istruzione Superiore Luigi Di Savoia RIIS00600C  
ITE RITD00601P – ITE CORSO SERALE RITD006514- IPSSCS RIETI RIRC00601B  
ITA RITA006018 - IPSASR CORSO SERALE RIRA00650R  
IPSASR CITTADUCALE (RI) RIRA00602D  
Viale Maraini n.54 – 02100 RIETI

TENUTO CONTO dei criteri stabiliti dalle Delibere degli OO.CC.;

### RENDE NOTO

che questa istituzione scolastica è stata autorizzata ad attuare il Piano PON relativo all'Asse I- Istruzione - Fondo Sociale Europeo (FSE) Obiettivo specifico 10.2 – “Miglioramento delle competenze chiave degli allievi” - Azione 10.2.5 “Azioni volte allo sviluppo delle competenze trasversali”- Sotto Azione 10.2.5 A “Competenze trasversali” – Progetto Titolo “**STUDENTI OGGI, CITTADINI GLOBALI DOMANI**”

la procedura di SELEZIONE per l'acquisizione delle disponibilità di figure Interne idonee a svolgere incarichi di TUTOR D'AULA, ESPERTO, FIGURA AGGIUNTIVA, nell'ambito dei seguenti moduli formativi riferiti all' Asse I – Istruzione – Fondo Sociale Europeo (FSE). Obiettivo specifico 10.2. - Azione 10.2.5

Le figure sono da reperire tra il personale docente di ruolo e non di ruolo, in servizio presso l'Istituto, con i criteri successivamente specificati. I Moduli didattici hanno tutti la durata di 30 h.

Si comunica che, per l'obbligo della trasparenza e della massima divulgazione, tutti gli elementi di interesse comunitario, relativi allo sviluppo del progetto (avvisi, bandi, pubblicità, etc.), saranno tempestivamente affissi all'Albo on-line dell'Istituzione Scolastica. Il presente Bando realizzato ai fini della pubblicizzazione/sensibilizzazione a garanzia della visibilità, trasparenza e ruolo dell'Unione Europea, ha come obiettivo la disseminazione e diffusione nell'Opinione Pubblica del ruolo delle Istituzioni con particolare riguardo a quelle Europee.

VISTA la necessità di reperire figure professionali specializzate per l'espletamento di ogni modulo;

### EMANA

il seguente bando interno, riservato esclusivamente al personale dell'amministrazione scrivente destinataria dei fondi, per il reclutamento di n. 3 docenti a cui affidare l'incarico di Esperto, di n. 5 docenti a cui affidare l'incarico di Tutor d'aula, e di n.2 docenti a cui affidare l'incarico di Figura aggiuntiva per l'attuazione dei seguenti moduli:

<b>Titolo del progetto: “STUDENTI OGGI, CITTADINI GLOBALI DOMANI”</b>			
<b>Codice identificativo progetto: 10.2.5A-FSEPON-LA-2018-371</b>			
<b>CUP: E14F17000390006</b>			
<b>Importo autorizzato: € 28.410,00</b>			
Sottoazione	Tipologia modulo	Titolo modulo	Importo modulo autorizzato
10.2.5A	Educazione alimentare, cibo e territorio	EATWILD 2.0	€ 5.682,00
10.2.5A	Educazione alimentare, cibo e territorio	EATWILD 2.0 ed. 2	€ 5.682,00

Il contenuto della presente ed i suoi allegati sono diretti esclusivamente al destinatario e devono ritenersi riservati con divieto di diffusione e uso nei giudizi, salva espressa autorizzazione e, nel caso di utilizzo senza espressa autorizzazione, verrà effettuata denuncia alle competenti autorità. La diffusione e comunicazione da parte di soggetto diverso dal destinatario è vietata dall'art. 616 e ss. c.p. e dal d. L.vo n. 196/03

☎ ITE 0746-273870 – E-mai riis00600c@istruzione.it- Cod.mecc RIIS00600C- C. F.80017000573- [www.iisluisavoiav.it](http://www.iisluisavoiav.it)

☎ ITE Corso serale ☎ IPSSCS 0746-27774 ☎ ITA Riet 0746-271012 ☎ IPSASR Cittaducale 0746-803300 – Corso serale IPSASR

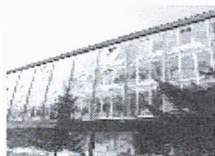



Ministero dell'Istruzione dell'Università e della Ricerca  
 Ufficio Scolastico Regionale per il Lazio  
**Ufficio IX Ambito Territoriale Provincia di Rieti**  
 Istituto Istruzione Superiore Luigi Di Savoia RIIS00600C  
 ITE RITD00601P – ITE CORSO SERALE RITD006514- IPSSCS RIETI RIRC00601B  
 ITA RITA006018 - IPSASR CORSO SERALE RIRA00650R  
 IPSASR CITTADUCALE (RI) RIRA00602D  
 Viale Maraini n.54 – 02100 RIETI

	territorio		
10.2.5A	Benessere, corretti stili di vita, educazione motoria e sport	SPORT AND GO	€ 5.682,00
10.2.5A	Educazione ambientale	DALLE STALLE ALLE STELLE!	€ 5.682,00
10.2.5A	Educazione ambientale	DALLE STALLE ALLE STELLE! Ed. 2	€ 5.682,00
<b>TOTALE</b>			<b>€ 28.410,00</b>

Per ciascun modulo è prevista la presenza di 1 docente esperto e di 1 docente tutor, con 1 figura aggiuntiva che saranno selezionati, fra le domande di partecipazione pervenute, secondo le modalità previste.

#### OGGETTO DELL'INCARICO

Compiti delle varie figure professionali previste nel progetto:

#### ESPERTO:

Per ogni modulo, di 30 ore complessive, è previsto un Esperto

- L'esperto è un operatore della formazione, ha il compito di realizzare le attività formative ed è responsabile del processo di apprendimento finalizzato a migliorare le conoscenze, le competenze e le abilità specifiche dei partecipanti.
- L'esperto formatore organizza l'offerta formativa sulla base di un'analisi dei livelli di partenza dei destinatari e coerentemente con le finalità, i tempi e le risorse disponibili. Ha il compito di accertarsi dei requisiti richiesti in ingresso ai partecipanti ed approfondire la conoscenza dei singoli allievi, al fine di modulare il proprio intervento e ottenere i massimi risultati formativi.
- L'esperto è incaricato di realizzare l'offerta didattica, rispondendo ai diversi bisogni di formazione dei corsisti e lavorando sulle competenze dei partecipanti. Il suo compito principale, dunque, è lo svolgimento pratico delle azioni formative, per le quali elabora dettagliatamente contenuti e modalità specifiche (lezioni classiche in aula, attività laboratoriali, ricerche, esercitazioni, lavoro di gruppo, studio di casi, simulazioni, e così via). Si occupa, altresì, della verifica degli obiettivi stabiliti in fase di progettazione. Sulla base del programma definito, l'esperto articola le varie fasi e i tempi dell'apprendimento, definendo l'organizzazione e la scansione di ogni modulo formativo.
- Nella fase di realizzazione, l'esperto gestisce il gruppo e i singoli, in aula o in altra sede, attuando il programma stabilito per raggiungere gli obiettivi formativi. Il suo intervento deve essere flessibile e può subire rielaborazioni in corso d'opera, in base agli esiti della valutazione in itinere.
- Partecipa anche all'elaborazione delle valutazioni, in itinere e finali, delle diverse attività nonché del/dei, modulo/moduli riferiti al suo incarico. Gli strumenti e i metodi di verifica dei risultati sono stabiliti nella pianificazione dei corsi, l'esperto può eventualmente introdurre ulteriori dispositivi di accertamento delle competenze/conoscenze acquisite. La partecipazione alle riunioni relative al modulo di sua competenza, la predisposizione del materiale didattico da utilizzare in sede di formazione è parte integrante del suo contratto/incarico.
- E' richiesta una preparazione nelle materie specifiche ma anche nelle tecniche di comunicazione e d'insegnamento. Deve conoscere le modalità per trasmettere le proprie conoscenze agli utenti del corso e le metodologie specifiche per la valutazione del processo di apprendimento. Fondamentali

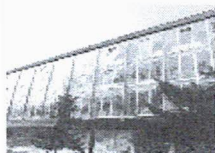



Ministero dell'Istruzione dell'Università e della Ricerca  
Ufficio Scolastico Regionale per il Lazio  
**Ufficio IX Ambito Territoriale Provincia di Rieti**  
Istituto Istruzione Superiore Luigi Di Savoia RIIS00600C  
ITE RITD00601P – ITE CORSO SERALE RITD006514- IPSSCS RIETI RIRC00601B  
ITA RITA006018 - IPSASR CORSO SERALE RIRA00650R  
IPSASR CITTADUCALE (RI) RIRA00602D  
Viale Maraini n.54 – 02100 RIETI

risultano le capacità di gestione dei rapporti interpersonali e dei meccanismi di conduzione di gruppi e dell'aula.

- L'esperto deve saper creare ambienti favorevoli all'auto-apprendimento e al collaborative learning. E' necessario che sappia motivare gli allievi e sappia trasmettere la voglia e la volontà di apprendere. L'adesione dell'allievo al processo formativo è, infatti, condizione fondamentale per il buon esito dello stesso. Il ruolo dell'esperto comporta un continuo aggiornamento dei contenuti didattici e un'attenzione alle evoluzioni in materia di strategia e metodologie d'insegnamento.

## TUTOR

Per ogni modulo è previsto un tutor.

Il tutor facilita i processi di apprendimento degli allievi e collabora con gli esperti nella conduzione delle attività formative; è indispensabile che sia in possesso di titoli e di specifica competenza relativa ai contenuti del modulo.

Il tutor, in particolare:

- predisporre, in collaborazione con l'esperto, una programmazione dettagliata dei contenuti del progetto, che deve essere suddiviso in moduli corrispondenti a segmenti disciplinari e competenze da acquisire;
- cura la completa iscrizione dei destinatari in GPU, dove specifica le date del calendario delle lezioni, scarica il foglio firme ufficiale giornaliero e provvede alla raccolta di tutte le firme dei partecipanti, compresa la propria e quella dell'esperto;
- accerta l'avvenuta compilazione dell'anagrafica dei corsisti e degli strumenti di monitoraggio e di avvio in caso di modulo rivolto ad adulti (ad es. personale docente), compila direttamente l'anagrafica dei corsisti, acquisendo le informazioni necessarie unitamente alla liberatoria per il trattamento dei dati, nonché gli strumenti di monitoraggio e di avvio in caso di modulo rivolto agli allievi;
- cura in tempo reale il registro delle presenze in GPU, monitorando la riduzione dei partecipanti soprattutto in relazione al numero previsto;
- cura il monitoraggio fisico del corso, contattando gli alunni in caso di assenza ingiustificata;
- mantiene il contatto con i Consigli di Classe di appartenenza dei corsisti per monitorare la ricaduta dell'intervento sul curricolare anche utilizzando gli strumenti di monitoraggio previsti in GPU;
- svolge compiti di coordinamento fra le diverse risorse umane che partecipano all'azione e compiti di collegamento generale con la didattica istituzionale;
- partecipa con gli esperti alla valutazione/certificazione degli esiti formativi degli allievi. La partecipazione alle riunioni relative al modulo di sua competenza è parte integrante del suo incarico.

FIGURA AGGIUNTIVA:

Alla figura aggiuntiva saranno affidati ruoli di mentoring, sostegno didattico, supporto motivazionale,

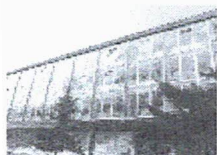





Ministero dell'Istruzione dell'Università e della Ricerca  
 Ufficio Scolastico Regionale per il Lazio  
**Ufficio IX Ambito Territoriale Provincia di Rieti**  
 Istituto Istruzione Superiore Luigi Di Savoia RIIS00600C  
 ITE RITD00601P – ITE CORSO SERALE RITD006514- IPSSCS RIETI RIRC00601B  
 ITA RITA006018 - IPSASR CORSO SERALE RIRA00650R  
 IPSASR CITTADUCALE (RI) RIRA00602D  
 Viale Maraini n.54 – 02100 RIETI

counseling volte a supportare l'attività formativa. La figura aggiuntiva dedicherà un'ora a ciascun allievo  
 La figura aggiuntiva in particolare:

- Personalizza il piano educativo-formativo in modo inclusivo in accordo con l'esperto;
- Si aggiorna sulla programmazione giornaliera svolta dall'esperto;
- Partecipa a riunioni di verifica e coordinamento che dovessero essere indette;
- Predisporre, in accordo con l'esperto, una scheda di valutazione per gli allievi che contenga la progettazione di un intervento e la relazione di quanto svolto nonché gli obiettivi raggiunti

Competenze delle figure di esperto coinvolte nel progetto:

Tipologia modulo	Titolo modulo	Requisiti esperto
Educazione alimentare, cibo e territorio	EATWILD 2.0/ EATWILD 2.0 ed. 2	Esperto biodiversità in agricoltura / esperto di fitoalimurgia
Benessere, corretti stili di vita, educazione motoria e sport	SPORT AND GO	Esperto scienze motorie
Educazione ambientale	DALLE STALLE ALLE STELLE! / DALLE STALLE ALLE STELLE! ed. 2	Esperto nell'ambito ecologia/ambiente /recupero e riciclo delle materie

## PROCEDURA DI SELEZIONE E ATTRIBUZIONE DEGLI INCARICHI

### Modulo EATWILD 2.0 Ed.1

#### Tabella di valutazione ESPERTO

TITOLI DI STUDIO PROFESSIONALI E CULTURALI	PUNTI	Descrizione del titolo e punteggio a cura del candidato	Punteggio (a cura della commissione)
Laurea vecchio ordinamento o secondo livello specialistica	Punti 8		

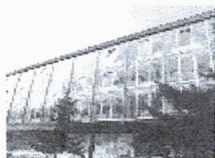

Il contenuto della presente ed i suoi allegati sono diretti esclusivamente al destinatario e devono ritenersi riservati con divieto di diffusione e uso nei giudizi, salva espressa autorizzazione e, nel caso di utilizzo senza espressa autorizzazione, verrà effettuata denuncia alle competenti autorità. La diffusione e comunicazione da parte di soggetto diverso dal destinatario è vietata dall'art. 616 e ss. c.p. e dal d. L.vo n. 196/03

☎ ITE 0746-273870 – E-mail [riis00600c@istruzione.it](mailto:riis00600c@istruzione.it) - Cod.mecc RIIS00600C - C.F.80017003573- [www.iisluiigidisavoia.edu.it](http://www.iisluiigidisavoia.edu.it)  
 ☎ ITE Corso serale ☎ IPSSCS 0746-273774 ☎ ITA Riet 0746-271012 ☎ IPSASR Cittaducale 0746-603300 – Corso serale IPSASR





Ministero dell'Istruzione dell'Università e della Ricerca  
 Ufficio Scolastico Regionale per il Lazio  
**Ufficio IX Ambito Territoriale Provincia di Rieti**  
 Istituto Istruzione Superiore Luigi Di Savoia RIIS00600C  
 ITE RITD00601P – ITE CORSO SERALE RITD006514- IPSSCS RIETI RIRC00601B  
 ITA RITA006018 - IPSASR CORSO SERALE RIRA00650R  
 IPSASR CITTADUCALE (RI) RIRA00602D  
 Viale Maraini n.54 – 02100 RIETI

Laurea triennale (valutabile soltanto in assenza di laurea specialistica o vecchio ordinamento)	Punti 6		
Diploma di Agrotecnico/Perito agrario (valutabile soltanto in assenza di laurea specialistica o vecchio ordinamento e laurea triennale)	Punti 4		
Titoli di studio post laurea tendenti alla conoscenza e la valorizzazione del patrimonio floristico /vegetazionale	4 punti per ogni titolo; max. 8 punti		
Pubblicazioni volte alla valorizzazione e salvaguardia delle erbe spontanee	3 punti per ogni pubblicazione con codice ISBN/ISSN 1 punto per ogni pubblicazione senza codice ISBN/ISSN; max. 30 punti		
Corsi di formazione relativi al settore agroalimentare	2 punti per ogni corso; max. 4 punti		
<b>TOTALE</b>	<b>___/50 PUNTI</b>		
Possono accedere alla valutazione delle <b>ESPERIENZE PROFESSIONALI</b> , e quindi concorrere all'assegnazione dell'incarico, soltanto i candidati che abbiano ottenuto un punteggio minimo di 25 punti nella precedente sezione dei <b>TITOLI DI STUDIO PROFESSIONALI E CULTURALI</b>			
<b>ESPERIENZE PROFESSIONALI</b>	<b>PUNTI</b>		
Esperienze di Progettazione PON FSE / FESR- PNSD – POR	4 punti per ogni progetto; max 16 punti		
Coordinamento progetti in Rete	1 punto per ogni esperienza; max. 4 punti		
Esperienze di Staff di Direzione	2 punti per ogni anno; max. 6 punti		
Esperienze di coordinamento delle classi	2 punti per ogni anno; max. 6 punti		
Esperienze di coordinamento di progetti interdisciplinari	2 punti per ogni esperienza; max. 8 punti		
<b>TOTALE PUNTI</b>	<b>___/40 PUNTI</b>		

Il contenuto della presente ed i suoi allegati sono diretti esclusivamente al destinatario e devono ritenersi riservati con divieto di diffusione e uso nei giudizi, salva espressa autorizzazione e, nel caso di utilizzo senza espressa autorizzazione, verrà effettuata denuncia alle competenti autorità. La diffusione e comunicazione da parte di soggetto diverso dal destinatario è vietata dall'art. 616 e ss. c.p. e dal d. L. vo n. 196/03

☎ ITE 0746-273870 – E-mail [riis00600c@istruzione.it](mailto:riis00600c@istruzione.it) – Cod.mecc RIIS00600C – C.F.80017000573 – [www.iisluiigidisavoia.edu.it](http://www.iisluiigidisavoia.edu.it)

☎ ITE Corso serale ☎ IPSSCS 0746-273774 ☎ ITA Riet 0746-271012 ☎ IPSASR Cittaducale 0746-603300 – Corso serale IPSASR

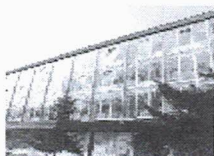





Ministero dell'Istruzione dell'Università e della Ricerca  
 Ufficio Scolastico Regionale per il Lazio  
**Ufficio IX Ambito Territoriale Provincia di Rieti**  
 Istituto Istruzione Superiore Luigi Di Savoia RIIS00600C  
 ITE RITD00601P – ITE CORSO SERALE RITD006514- IPSSCS RIETI RIRC00601B  
 ITA RITA006018 - IPSASR CORSO SERALE RIRA00650R  
 IPSASR CITTADUCALE (RI) RIRA00602D  
 Viale Maraini n.54 – 02100 RIETI

<b>PUNTEGGIO COMPLESSIVO</b>	___/90 PUNTI	
------------------------------	--------------	--

Tabella di valutazione TUTOR INTERNO

TITOLI DI STUDIO PROFESSIONALI E CULTURALI	PUNTI	Descrizione del titolo e punteggio a cura del candidato	Punteggio (a cura della commissione)
Laurea vecchio ordinamento o secondo livello specialistica	Punti 8		
Laurea triennale (valutabile soltanto in assenza di laurea specialistica o vecchio ordinamento)	Punti 6		
Diploma di Agrotecnico/Perito agrario (valutabile soltanto in assenza di laurea specialistica o vecchio ordinamento e laurea triennale)	Punti 4		
Titoli di studio post laurea tendenti alla conoscenza e la valorizzazione del patrimonio floristico /vegetazionale	4 punti per ogni titolo; max. 8 punti		
Pubblicazioni volte alla valorizzazione e salvaguardia delle erbe spontanee	3 punti per ogni pubblicazione con codice ISBN/ISSN 1 punto per ogni pubblicazione senza codice ISBN/ISSN; max. 30 punti		
Corsi di formazione relativi al settore agroalimentare	2 punti per ogni corso; max. 4 punti		
<b>TOTALE</b>	<b>___/50 PUNTI</b>		
Possono accedere alla valutazione delle ESPERIENZE PROFESSIONALI, e quindi concorrere all'assegnazione dell'incarico, soltanto i candidati che abbiano ottenuto un punteggio minimo di 25 punti nella precedente sezione dei <b>TITOLI DI STUDIO PROFESSIONALI E CULTURALI</b>			
<b>ESPERIENZE PROFESSIONALI</b>	<b>PUNTI</b>		

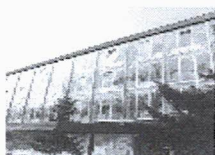

Il contenuto della presente ed i suoi allegati sono diretti esclusivamente al destinatario e devono ritenersi riservati con divieto di diffusione e uso nei giudizi, salva espressa autorizzazione e, nel caso di utilizzo senza espressa autorizzazione, verrà effettuata denuncia alle competenti autorità. La diffusione e comunicazione da parte di soggetto diverso dal destinatario è vietata dall'art. 616 e ss. c.p. e dal d. L.vo n. 196/03

☎ ITE 0746-271870 – E-mail riis00600c@istruzione.it - Cod.mecc RIIS00600C - C.F.80017000573- [www.iisluisavoiadiv.it](http://www.iisluisavoiadiv.it)  
 ☎ ITE Corso serale ☎ IPSSCS 0746-271774 ☎ ITA Riet 0746-271012 ☎ IPSASR Cittaducale 0746-603700 – Corso serale IPSASR





Ministero dell'Istruzione dell'Università e della Ricerca  
 Ufficio Scolastico Regionale per il Lazio  
**Ufficio IX Ambito Territoriale Provincia di Rieti**  
 Istituto Istruzione Superiore Luigi Di Savoia RIIS00600C  
 ITE RITD00601P – ITE CORSO SERALE RITD006514- IPSSCS RIETI RIRC00601B  
 ITA RITA006018 - IPSASR CORSO SERALE RIRA00650R  
 IPSASR CITTADUCALE (RI) RIRA00602D  
 Viale Maraini n.54 – 02100 RIETI

Esperienze di Progettazione PON FSE / FESR - PNSD - POR	4 punti per ogni progetto; max. 16 punti		
Coordinamento progetti in Rete	1 punto per ogni esperienza; max. 4 punti		
Esperienze di Staff di Direzione	2 punti per ogni anno; max. 6 punti		
Esperienze di coordinamento delle classi	2 punti per ogni anno; max. 6 punti		
Esperienze di coordinamento di progetti interdisciplinari	2 punti per ogni esperienza; max. 8 punti		
<b>TOTALE PUNTI</b>	<b>___/ 40 PUNTI</b>		
<b>PUNTEGGIO COMPLESSIVO</b>	<b>___/90 PUNTI</b>		

## Modulo EATWILD 2.0 ed. 2

### TABELLA ESPERTO

TITOLI DI STUDIO PROFESSIONALI E CULTURALI	PUNTI	Descrizione del titolo e punteggio a cura del candidato	Punteggio (a cura della commissione)
Laurea vecchio ordinamento o secondo livello specialistica	Punti 8		
Laurea triennale (valutabile soltanto in assenza di laurea specialistica o vecchio ordinamento)	Punti 6		
Diploma di Agrotecnico/Perito agrario (valutabile soltanto in assenza di laurea specialistica o vecchio ordinamento e laurea triennale)	Punti 4		

Il contenuto della presente ed i suoi allegati sono diretti esclusivamente al destinatario e devono ritenersi riservati con divieto di diffusione e uso nei giudizi, salva espressa autorizzazione e, nel caso di utilizzo senza espressa autorizzazione, verrà effettuata denuncia alle competenti autorità. La diffusione e comunicazione da parte di soggetto diverso dal destinatario è vietata dall'art. 616 e ss. c.p. e dal d. L.vo n. 196/03

☎ ITE 0746-273870 - E-mail [riis00600c@istruzione.it](mailto:riis00600c@istruzione.it) - Cod.mecc RIIS00600C - C.F.80017000573- [www.iisluidisavoia.edu.it](http://www.iisluidisavoia.edu.it)

☎ ITE Corso serale ☎ IPSSCS 0746-273774 ☎ ITA Riet 0746-271012 ☎ IPSASR Cittaducale 0746-603500 - Corso serale IPSASR

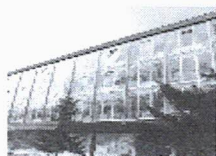



Ministero dell'Istruzione dell'Università e della Ricerca  
 Ufficio Scolastico Regionale per il Lazio  
**Ufficio IX Ambito Territoriale Provincia di Rieti**  
 Istituto Istruzione Superiore Luigi Di Savoia RIIS00600C  
 ITE RITD00601P – ITE CORSO SERALE RITD006514- IPSSCS RIETI RIRC00601B  
 ITA RITA006018 - IPSASR CORSO SERALE RIRA00650R  
 IPSASR CITTADUCALE (RI) RIRA00602D  
 Viale Maraini n.54 – 02100 RIETI

Titoli di studio post laurea tendenti alla conoscenza e la valorizzazione del patrimonio floristico /vegetazionale	2 punti per ogni corso; max. 4 punti		
Pubblicazioni volte alla valorizzazione e salvaguardia delle erbe spontanee	Punti 8		
Corsi di formazione relativi al settore agroalimentare	3 punti per ogni pubblicazione con codice ISBN/ISSN 1 punto per ogni pubblicazione senza codice ISBN/ISSN; max. 25 punti		
<b>TOTALE</b>	<b>___/45 PUNTI</b>		
Possono accedere alla valutazione delle ESPERIENZE PROFESSIONALI, e quindi concorrere all'assegnazione dell'incarico, soltanto i candidati che abbiano ottenuto un punteggio minimo di 15 punti nella precedente sezione dei <b>TITOLI DI STUDIO PROFESSIONALI E CULTURALI</b>			
<b>ESPERIENZE PROFESSIONALI</b>	<b>PUNTI</b>		
Esperienze di Progettazione PON FSE / FESR- PNSD – POR	4 punti per ogni progetto; max. 16 punti		
Coordinamento progetti in Rete	1 punto per ogni esperienza; max. 4 punti		
Esperienze di Staff di Direzione	2 punti per ogni anno; max. 6 punti		
Esperienze di coordinamento delle classi	2 punti per ogni anno; max. 6 punti		
Esperienze di coordinamento di progetti interdisciplinari	2 punti per ogni esperienza; max. 8 punti		
Partecipazioni ad attività di visibilità internazionale per i prodotti dell'azienda dell'Istituto	1 punto per ogni evento; max. 5 punti		
<b>TOTALE PUNTI</b>	<b>___/45 PUNTI</b>		
<b>PUNTEGGIO COMPLESSIVO</b>	<b>___/90 PUNTI</b>		

**Tabella di valutazione EATWILD 2.0 ed. 2**  
**Ruolo: TUTOR INTERNO**



Il contenuto della presente ed i suoi allegati sono diretti esclusivamente al destinatario e devono ritenersi riservati con divieto di diffusione e uso nei giudizi, salva espressa autorizzazione e, nel caso di utilizzo senza espressa autorizzazione, verrà effettuata denuncia alle competenti autorità. La diffusione e comunicazione da parte di soggetto diverso dal destinatario è vietata dall'art. 616 e ss. c.p. e dal d. l. v.o n. 196/03

☎ ITE 0746-273870 – E-mai riis00600c@istruzione.it- Cod.mecc RIIS00600C- C.F.80017000573- [www.iisluiquedisavoia.edu.it](http://www.iisluiquedisavoia.edu.it)  
 ☎ ITE Corso serale ☎ IPSSCS 0746-273774 ☎ ITA Riet 0746-271012 ☎ IPSASR Cittaducale 0746-603300 – Corso serale IPSASR





Ministero dell'Istruzione dell'Università e della Ricerca  
Ufficio Scolastico Regionale per il Lazio  
**Ufficio IX Ambito Territoriale Provincia di Rieti**  
Istituto Istruzione Superiore Luigi Di Savoia RIIS00600C  
ITE RITD00601P – ITE CORSO SERALE RITD006514- IPSSCS RIETI RIRC00601B  
ITA RITA006018 - IPSASR CORSO SERALE RIRA00650R  
IPSASR CITTADUCALE (RI) RIRA00602D  
Viale Maraini n.54 – 02100 RIETI

TITOLI DI STUDIO PROFESSIONALI E CULTURALI	PUNTI	Descrizione del titolo e punteggio a cura del candidato	Punteggio (a cura della commissione)
Laurea vecchio ordinamento o secondo livello specialistica	Punti 8		
Laurea triennale (valutabile soltanto in assenza di laurea specialistica o vecchio ordinamento)	Punti 6		
Diploma di Agrotecnico/Perito agrario (valutabile soltanto in assenza di laurea specialistica o vecchio ordinamento e laurea triennale)	Punti 4		
Titoli di studio post laurea tendenti alla conoscenza e la valorizzazione del patrimonio floristico /vegetazionale	4 punti per ogni titolo; max. 8 punti		
Pubblicazioni volte alla valorizzazione e salvaguardia delle erbe spontanee	3 punti per ogni pubblicazione con codice ISBN/ISSN 1 punto per ogni pubblicazione senza codice ISBN/ISSN; max. 30 punti		
Corsi di formazione relativi al settore agroalimentare	2 punti per ogni corso; max. 4 punti		
<b>TOTALE</b>	<b>___/50 PUNTI</b>		
<b>Possono accedere alla valutazione delle ESPERIENZE PROFESSIONALI, e quindi concorrere all'assegnazione dell'incarico, soltanto i candidati che abbiano ottenuto un punteggio minimo di 25 punti nella precedente sezione dei TITOLI DI STUDIO PROFESSIONALI E CULTURALI</b>			
<b>ESPERIENZE PROFESSIONALI</b>	<b>PUNTI</b>		
Esperienze di Progettazione PON FSE / FESR - PNSD - POR	4 punti per ogni progetto; max. 16 punti		
Coordinamento progetti in Rete	1 punto per ogni esperienza; max. 4 punti		

Il contenuto della presente ed i suoi allegati sono diretti esclusivamente al destinatario e devono ritenersi riservati con divieto di diffusione e uso nei giudizi, salva espressa autorizzazione e, nel caso di utilizzo senza espressa autorizzazione, verrà effettuata denuncia alle competenti autorità. La diffusione e comunicazione da parte di soggetto diverso dal destinatario è vietata dall'art. 616 e ss. c.p. e dal d. L.vo n. 196/03

☎ ITE 0746-271870 – E-mail [riis00600c@istruzione.it](mailto:riis00600c@istruzione.it) Cod.mecc RIIS00600C - C.F.80017000573- [www.iisluiigidisavoia.edu.it](http://www.iisluiigidisavoia.edu.it)

☎ ITE Corso serale ☎ IPSSCS 0746-271774 ☎ ITA Riet 0746-271012 ☎ IPSASR Cittaducale 0746-603500 – Corso serale IPSASR



Ministero dell'Istruzione dell'Università e della Ricerca  
 Ufficio Scolastico Regionale per il Lazio  
**Ufficio IX Ambito Territoriale Provincia di Rieti**  
 Istituto Istruzione Superiore Luigi Di Savoia RIIS00600C  
 ITE RITD00601P – ITE CORSO SERALE RITD006514- IPSSCS RIETI RIRC00601B  
 ITA RITA006018 - IPSASR CORSO SERALE RIRA00650R  
 IPSASR CITTADUCALE (RI) RIRA00602D  
 Viale Maraini n.54 – 02100 RIETI

Esperienze di Staff di Direzione	2 punti per ogni anno: max. 6 punti		
Esperienze di coordinamento delle classi	2 punti per ogni anno: max. 6 punti		
Esperienze di coordinamento di progetti interdisciplinari	2 punti per ogni esperienza; max. 8 punti		
<b>TOTALE PUNTI</b>	<b>___/ 40 PUNTI</b>		
<b>PUNTEGGIO COMPLESSIVO</b>	<b>___/90 PUNTI</b>		

Modulo **SPORT AND GO** **TABELLA ESPERTO**

<b>TITOLI DI STUDIO PROFESSIONALI E CULTURALI</b>	<b>PUNTI</b>	<b>Descrizione del titolo e punteggio a cura del candidato</b>	<b>Punteggio (a cura della commissione)</b>
Laurea vecchio ordinamento o diploma universitario ISEF o secondo livello specialistica in Scienze Motorie	Punti 10		
Laurea triennale (valutabile soltanto in assenza di laurea specialistica o vecchio ordinamento) in Scienze Motorie	Punti 8		
Corsi di formazione specialistici	2 punti per ogni corso; max. 12 punti		
Pubblicazioni volte alla valorizzazione e salvaguardia dei corretti stili di vita	3 punti per ogni pubblicazione con codice ISBN/ISSN 1 punto per ogni pubblicazione senza codice ISBN/ISSN; max. 12 punti		
<b>TOTALE</b>	<b>___/44 PUNTI</b>		
<b>Possono accedere alla valutazione delle ESPERIENZE PROFESSIONALI, e quindi concorrere all'assegnazione dell'incarico, soltanto i candidati che abbiano ottenuto un punteggio minimo di 15 punti nella precedente sezione dei TITOLI DI STUDIO PROFESSIONALI E CULTURALI</b>			
<b>ESPERIENZE PROFESSIONALI</b>	<b>PUNTI</b>		
Esperienze di Progettazione PON FSE / FESR- PNSD – POR	4 punti per ogni progetto; max. 16 punti		

Il contenuto della presente ed i suoi allegati sono diretti esclusivamente al destinatario e devono ritenersi riservati con divieto di diffusione e uso nei giudizi, salva espressa autorizzazione e, nel caso di utilizzo senza espressa autorizzazione, verrà effettuata denuncia alle competenti autorità. La diffusione e comunicazione da parte di soggetto diverso dal destinatario è vietata dall'art. 616 e ss. c.p. e dal d. L.vo n. 196/03

☎ ITE 0746-273870 - E-mai riis00600c@istruzione.it - Cod.mecc RIIS00600C - C.F.80017000573- [www.iisluiigidisavoia.edu.it](http://www.iisluiigidisavoia.edu.it)

☎ ITE Corso serale ☎ IPSSCS 0746-273774 ☎ ITA Riet 0746-271012 ☎ IPSASR Cittaducale 0746-603000 - Corso serale IPSASR

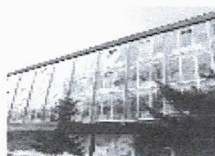





Ministero dell'Istruzione dell'Università e della Ricerca  
 Ufficio Scolastico Regionale per il Lazio  
**Ufficio IX Ambito Territoriale Provincia di Rieti**  
 Istituto Istruzione Superiore Luigi Di Savoia RIIS00600C  
 ITE RITD00601P – ITE CORSO SERALE RITD006514- IPSSCS RIETI RIRC00601B  
 ITA RITA006018 - IPSASR CORSO SERALE RIRA00650R  
 IPSASR CITTADUCALE (RI) RIRA00602D  
 Viale Maraini n.54 – 02100 RIETI

Coordinamento progetti in Rete	1 punto per ogni esperienza; max. 4 punti		
Esperienze di Staff di Direzione	2 punti per ogni anno; max. 6 punti		
Esperienze di coordinamento delle classi	2 punti per ogni anno; max. 6 punti		
Esperienze di coordinamento di progetti interdisciplinari	2 punti per ogni esperienza; max. 8 punti		
Partecipazioni ad attività di visibilità internazionale per i prodotti dell'azienda dell'Istituto	1 punto per ogni evento; max. 4 punti		
<b>TOTALE PUNTI</b>	<b>___/44 PUNTI</b>		
<b>PUNTEGGIO COMPLESSIVO</b>	<b>___/88 PUNTI</b>		

Tabella valutazione **TUTOR INTERNO** Modulo **SPORT AND GO**

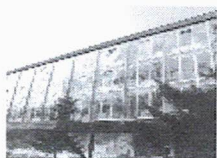

Il contenuto della presente ed i suoi allegati sono diretti esclusivamente al destinatario e devono ritenersi riservati con divieto di diffusione e uso nei giudizi, salva espressa autorizzazione e, nel caso di utilizzo senza espressa autorizzazione, verrà effettuata denuncia alle competenti autorità. La diffusione e comunicazione da parte di soggetto diverso dal destinatario è vietata dall'art. 616 e ss. c.p. e dal d. L.vo n. 196/03

☎ ITE 0746-273870 – E-mail [riis00600c@istruzione.it](mailto:riis00600c@istruzione.it) - Cod.mecc RIIS00600C - C.F.80017003573- [www.iisluiigidisavoia.edu.it](http://www.iisluiigidisavoia.edu.it)  
 ☎ ITE Corso serale ☎ IPSSCS 0746-273774 ☎ ITA Riet 0746-271012 ☎ IPSASR Cittaducale 0746-603300 – Corso serale IPSASR



Ministero dell'Istruzione dell'Università e della Ricerca  
 Ufficio Scolastico Regionale per il Lazio  
**Ufficio IX Ambito Territoriale Provincia di Rieti**  
 Istituto Istruzione Superiore Luigi Di Savoia RIIS00600C  
 ITE RITD00601P – ITE CORSO SERALE RITD006514- IPSSCS RIETI RIRC00601B  
 ITA RITA006018 - IPSASR CORSO SERALE RIRA00650R  
 IPSASR CITTADUCALE (RI) RIRA00602D  
 Viale Mazzini n. 54 - 02100 RIETI

TITOLI DI STUDIO PROFESSIONALI E CULTURALI	PUNTI	Descrizione del titolo e punteggio a cura del candidato	Punteggio (a cura della commissione)
Laurea vecchio ordinamento o diploma universitario ISEF o secondo livello specialistica in Scienze Motorie	Punti 10		
Laurea triennale (valutabile soltanto in assenza di laurea specialistica o vecchio ordinamento) in Scienze Motorie	Punti 8		
Corsi di formazione specialistici	2 punti per ogni corso; max. 12 punti		
Pubblcazioni volte alla valorizzazione e salvaguardia dei corretti stili di vita	3 punti per ogni pubblicazione con codice ISBN/ISSN 1 punto per ogni pubblicazione senza codice ISBN/ISSN; max. 12 punti		
<b>TOTALE</b>	<b>___/44 PUNTI</b>		
Possono accedere alla valutazione delle ESPERIENZE PROFESSIONALI, e quindi concorrere all'assegnazione dell'incarico, soltanto i candidati che abbiano ottenuto un punteggio minimo di 15 punti nella precedente sezione dei <b>TITOLI DI STUDIO PROFESSIONALI E CULTURALI</b>			
<b>ESPERIENZE PROFESSIONALI</b>	<b>PUNTI</b>		
Esperienze di Progettazione PON FSE / FESR- PNSD – POR	4 punti per ogni progetto; max. 16 punti		
Coordinamento progetti in Rete	1 punto per ogni esperienza; max. 4 punti		
Esperienze di Staff di Direzione	2 punti per ogni anno; max. 6 punti		
Esperienze di coordinamento delle classi	2 punti per ogni anno; max. 6 punti		
Esperienze di coordinamento di progetti interdisciplinari	2 punti per ogni esperienza; max. 8 punti		
Partecipazioni ad attività di visibilità internazionale per i prodotti dell'azienda dell'Istituto	1 punto per ogni evento; max. 4 punti		

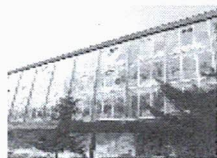

Il contenuto della presente ed i suoi allegati sono diretti esclusivamente al destinatario e devono ritenersi riservati con divieto di diffusione e uso nei giudizi, salva espressa autorizzazione e, nel caso di utilizzo senza espressa autorizzazione, verrà effettuata denuncia alle competenti autorità. La diffusione e comunicazione da parte di soggetto diverso dal destinatario è vietata dall'art. 616 e ss. c.p. e dal d. L.vo n. 196/03





Ministero dell'Istruzione dell'Università e della Ricerca  
 Ufficio Scolastico Regionale per il Lazio  
**Ufficio IX Ambito Territoriale Provincia di Rieti**  
 Istituto Istruzione Superiore Luigi Di Savoia RIIS00600C  
 ITE RITD00601P – ITE CORSO SERALE RITD006514- IPSSCS RIETI RIRC00601B  
 ITA RITA006018 - IPSASR CORSO SERALE RIRA00650R  
 IPSASR CITTADUCALE (RI) RIRA00602D  
 Viale Maraini n.54 – 02100 RIETI

<b>TOTALE PUNTI</b>	___/44 PUNTI		
<b>PUNTEGGIO COMPLESSIVO</b>	___/88 PUNTI		

Modulo **DALLE STALLE ALLE STELLE! Ed.1**

**TABELLA VALUTAZIONE ESPERTO**

<b>TITOLI DI STUDIO PROFESSIONALI E CULTURALI</b>	<b>PUNTI</b>	<b>Descrizione del titolo e punteggio a cura del candidato</b>	<b>Punteggio (a cura della commissione)</b>
Laurea vecchio ordinamento o secondo livello specialistica in ambito ecologico ambientale	Punti 6		
Corsi di formazione relativi al settore ecologico/ambientale	2 punti per ogni corso; max. 12 punti		
Pubblicazioni volte al recupero e riutilizzo dei rifiuti	3 punti per ogni pubblicazione con codice ISBN/ISSN. 1 punto per ogni pubblicazione senza codice ISBN/ISSN. Max. 12 punti		
<b>TOTALE</b>	___/30 PUNTI		
Possono accedere alla valutazione delle <b>ESPERIENZE PROFESSIONALI</b> , e quindi concorrere all'assegnazione dell'incarico, soltanto i candidati che abbiano ottenuto un punteggio minimo di 20 punti nella precedente sezione dei <b>TITOLI DI STUDIO PROFESSIONALI E CULTURALI</b>			
<b>ESPERIENZE PROFESSIONALI</b>	<b>PUNTI</b>		
Esperienze di Progettazione PON FSE / FESR- PNSD – POR	4 punti per ogni progetto; max. 16 punti		
Coordinamento progetti in Rete	1 punto per ogni esperienza; max. 4 punti		
Esperienze di Staff di Direzione	2 punti per ogni anno; max. 6 punti		

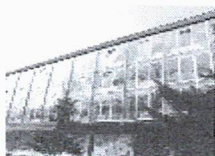

Il contenuto della presente ed i suoi allegati sono diretti esclusivamente al destinatario e devono ritenersi riservati con divieto di diffusione e uso nei giudizi, salva espressa autorizzazione e, nel caso di utilizzo senza espressa autorizzazione, verrà effettuata denuncia alle competenti autorità. La diffusione e comunicazione da parte di soggetto diverso dal destinatario è vietata dall'art. 616 e ss. c.p. e dal d. L.vo n. 196/03

☎ ITE 0746-271870 – E-mail [riis00600c@istruzione.it](mailto:riis00600c@istruzione.it) – Cod.mecc RIIS00600C – C.F.80017003573 – [www.iisluiigidisavoia.edu.it](http://www.iisluiigidisavoia.edu.it)

☎ ITE Corso serale ☎ IPSSCS 0746-271774 ☎ ITA Riet 0746-271012 ☎ IPSASR Cittaducale 0746-603300 – Corso serale IPSASR



Ministero dell'Istruzione dell'Università e della Ricerca  
Ufficio Scolastico Regionale per il Lazio  
**Ufficio IX Ambito Territoriale Provincia di Rieti**  
Istituto Istruzione Superiore Luigi Di Savoia RIIS00600C  
ITE RITD00601P – ITE CORSO SERALE RITD006514- IPSSCS RIETI RIRC00601B  
ITA RITA006018 - IPSASR CORSO SERALE RIRA00650R  
IPSASR CITTADUCALE (RI) RIRA00602D  
Viale Maraini n.54 – 02100 RIETI

Esperienze di coordinamento delle classi	2 punti per ogni anno: max. 6 punti		
Esperienze di coordinamento di progetti interdisciplinari	2 punti per ogni esperienza; max. 8 punti		
<b>TOTALE PUNTI</b>	<b>___/40 PUNTI</b>		
<b>PUNTEGGIO COMPLESSIVO</b>	<b>___/70 PUNTI</b>		

Modulo **DALLE STALLE ALLE STELLE! ed.2**

### TABELLA VALUTAZIONE ESPERTO

<b>TITOLI DI STUDIO PROFESSIONALI E CULTURALI</b>	<b>PUNTI</b>	<b>Descrizione del titolo e punteggio a cura del candidato</b>	<b>Punteggio (a cura della commissione)</b>
Laurea vecchio ordinamento o secondo livello specialistica in ambito ecologico ambientale	Punti 6		
Corsi di formazione relativi al settore ecologico/ambientale	2 punti per ogni corso; max. 12 punti		
Pubblicazioni volte al recupero e riutilizzo dei rifiuti	3 punti per ogni pubblicazione con codice ISBN/ISSN. 1 punto per ogni pubblicazione senza codice ISBN/ISSN. Max. 12 punti		
<b>TOTALE</b>	<b>___/30 PUNTI</b>		
Possono accedere alla valutazione delle ESPERIENZE PROFESSIONALI, e quindi concorrere all'assegnazione dell'incarico, soltanto i candidati che abbiano ottenuto un punteggio minimo di 20 punti nella precedente sezione dei <b>TITOLI DI STUDIO PROFESSIONALI E CULTURALI</b>			
<b>ESPERIENZE PROFESSIONALI</b>	<b>PUNTI</b>		
Esperienze di Progettazione PON FSE / FESR- PNSD – POR	4 punti per ogni progetto; max. 16 punti		
Coordinamento progetti in Rete	1 punto per ogni esperienza; max. 4 punti		

Il contenuto della presente ed i suoi allegati sono diretti esclusivamente al destinatario e devono ritenersi riservati con divieto di diffusione e uso nei giudizi, salva espressa autorizzazione e, nel caso di utilizzo senza espressa autorizzazione, verrà effettuata denuncia alle competenti autorità. La diffusione e comunicazione da parte di soggetto diverso dal destinatario è vietata dall'art. 616 e ss. c.p. e dal d. L. n. 196/03

☎ ITE 0746-273870 – E-mail [riis00600c@istruzione.it](mailto:riis00600c@istruzione.it) – Cod. mecc. RIIS00600C – C.F. 80017000573 – [www.iisluigidisavoia.edu.it](http://www.iisluigidisavoia.edu.it)

☎ ITE Corso serale ☎ IPSSCS 0746-273774 ☎ ICA Rieti 0746-271012 ☎ IPSASR Cittaducale 0746-603500 – Corso serale IPSASR





Ministero dell'Istruzione dell'Università e della Ricerca  
 Ufficio Scolastico Regionale per il Lazio  
**Ufficio IX Ambito Territoriale Provincia di Rieti**  
 Istituto Istruzione Superiore Luigi Di Savoia RIIS00600C  
 ITE RITD00601P – ITE CORSO SERALE RITD006514- IPSSCS RIETI RIRC00601B  
 ITA RITA006018 - IPSASR CORSO SERALE RIRA00650R  
 IPSASR CITTADUCALE (RI) RIRA00602D  
 Viale Maraini n.54 – 02100 RIETI

Esperienze di Staff di Direzione	2 punti per ogni anno: max. 6 punti		
Esperienze di coordinamento delle classi	2 punti per ogni anno: max. 6 punti		
Esperienze di coordinamento di progetti interdisciplinari	2 punti per ogni esperienza; max. 8 punti		
<b>TOTALE PUNTI</b>	<b>___/40 PUNTI</b>		
<b>PUNTEGGIO COMPLESSIVO</b>	<b>___/70 PUNTI</b>		

Tabella valutazione TUTOR INTERNO modulo **DALLE STALLE ALLE STELLE!** Ed.1

TITOLI DI STUDIO PROFESSIONALI E CULTURALI	PUNTI	Descrizione del titolo e punteggio a cura del candidato	Punteggio (a cura della commissione)
Laurea vecchio ordinamento o secondo livello specialistica in ambito ecologico ambientale	Punti 6		
Corsi di formazione relativi al settore ecologico/ambientale	2 punti per ogni corso; max. 12 punti		
Pubblicazioni volte al recupero e riutilizzo dei rifiuti	3 punti per ogni pubblicazione con codice ISBN/ISSN. 1 punto per ogni pubblicazione senza codice ISBN/ISSN. Max. 12 punti		
<b>TOTALE</b>	<b>___/30 PUNTI</b>		
Possono accedere alla valutazione delle ESPERIENZE PROFESSIONALI, e quindi concorrere all'assegnazione dell'incarico, soltanto i candidati che abbiano ottenuto un punteggio minimo di 20 punti nella precedente sezione dei <b>TITOLI DI STUDIO PROFESSIONALI E CULTURALI</b>			
<b>ESPERIENZE PROFESSIONALI</b>	<b>PUNTI</b>		
Esperienze di Progettazione PON FSE / FESR- PNSD – POR	4 punti per ogni progetto; max. 16 punti		

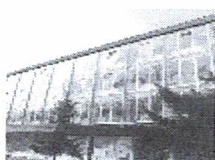

Il contenuto della presente ed i suoi allegati sono diretti esclusivamente al destinatario e devono ritenersi riservati con divieto di diffusione e uso nei giudizi, salva espressa autorizzazione e, nel caso di utilizzo senza espressa autorizzazione, verrà effettuata denuncia alle competenti autorità. La diffusione e comunicazione da parte di soggetto diverso dal destinatario è vietata dall'art. 616 e ss. c.p. e dal d. L.vo n. 196/03

☎ ITE 0746-273870 – E-mail riis00600c@istruzione.it – Cod.mecc RIIS00600C – C.F. 80017000573 – [www.iisluiigidisavoia.edu.it](http://www.iisluiigidisavoia.edu.it)  
 ☎ ITE Corso serale ☎ IPSSCSF 0746-271774 ☎ ITA Riet 0746-271012 ☎ IPSASR Cittaducale 0746-603500 – Corso serale IPSASR



Ministero dell'Istruzione dell'Università e della Ricerca  
 Ufficio Scolastico Regionale per il Lazio  
**Ufficio IX Ambito Territoriale Provincia di Rieti**  
 Istituto Istruzione Superiore Luigi Di Savoia RIIS00600C  
**ITE RITD00601P – ITE CORSO SERALE RITD006514- IPSSCS RIETI RIRC00601B**  
**ITA RITA006018 - IPSASR CORSO SERALE RIRA00650R**  
**IPSASR CITTADUCALE (RI) RIRA00602D**  
 Viale Maraini n.54 – 02100 RIETI

Coordinamento progetti in Rete	1 punto per ogni esperienza; max. 4 punti		
Esperienze di Staff di Direzione	2 punti per ogni anno; max. 6 punti		
Esperienze di coordinamento delle classi	2 punti per ogni anno; max. 6 punti		
Esperienze di coordinamento di progetti interdisciplinari	2 punti per ogni esperienza; max. 8 punti		
<b>TOTALE PUNTI</b>	<b>___/40 PUNTI</b>		
<b>PUNTEGGIO COMPLESSIVO</b>	<b>___/70 PUNTI</b>		

Tabella valutazione TUTOR INTERNO modulo **DALLE STALLE ALLE STELLE!** edizione 2

<b>TITOLI DI STUDIO PROFESSIONALI E CULTURALI</b>	<b>PUNTI</b>	<b>Descrizione del titolo e punteggio a cura del candidato</b>	<b>Punteggio (a cura della commissione)</b>
Laurea vecchio ordinamento o secondo livello specialistica in ambito ecologico ambientale	Punti 6		
Corsi di formazione relativi al settore ecologico/ambientale	2 punti per ogni corso; max. 12 punti		
Pubblicazioni volte al recupero e riutilizzo dei rifiuti	3 punti per ogni pubblicazione con codice ISBN/ISSN. 1 punto per ogni pubblicazione senza codice ISBN/ISSN. Max. 12 punti		
<b>TOTALE</b>	<b>___/30 PUNTI</b>		
Possono accedere alla valutazione delle ESPERIENZE PROFESSIONALI, e quindi concorrere all'assegnazione dell'incarico, soltanto i candidati che abbiano ottenuto un punteggio minimo di 20 punti nella precedente sezione dei <b>TITOLI DI STUDIO PROFESSIONALI E CULTURALI</b>			
<b>ESPERIENZE PROFESSIONALI</b>	<b>PUNTI</b>		

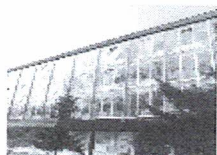

Il contenuto della presente ed i suoi allegati sono diretti esclusivamente al destinatario e devono ritenersi riservati con divieto di diffusione e uso nei giudizi, salva espressa autorizzazione e, nel caso di utilizzo senza espressa autorizzazione, verrà effettuata denuncia alle competenti autorità. La diffusione e comunicazione da parte di soggetto diverso dal destinatario è vietata dall'art. 616 e ss. c.p. e dal d. L.vo n. 196/03

☎ ITE 0746-270870 - E-mail [riis00600c@istruzione.it](mailto:riis00600c@istruzione.it) - Cod.mecc RIIS00600C - C.F. 80017000573 - [www.iisluiquidisavoia.edu.it](http://www.iisluiquidisavoia.edu.it)  
 ☎ ITE Corso serale ☎ IPSSCS 0746-270774 ☎ ITA Rieti 0746-271012 ☎ IPSASR Cittaducale 0746-603000 - Corso serale IPSASR





Ministero dell'Istruzione dell'Università e della Ricerca  
 Ufficio Scolastico Regionale per il Lazio  
**Ufficio IX Ambito Territoriale Provincia di Rieti**  
 Istituto Istruzione Superiore Luigi Di Savoia RIIS00600C  
 ITE RITD00601P – ITE CORSO SERALE RITD006514- IPSSCS RIETI RIRC00601B  
 ITA RITA006018 - IPSASR CORSO SERALE RIRA00650R  
 IPSASR CITTADUCALE (RI) RIRA00602D  
 Viale Maraini n.54 – 02100 RIETI

Esperienze di Progettazione PON FSE / FESR- PNSD – POR	4 punti per ogni progetto; max. 16 punti		
Coordinamento progetti in Rete	1 punto per ogni esperienza; max. 4 punti		
Esperienze di Staff di Direzione	2 punti per ogni anno; max. 6 punti		
Esperienze di coordinamento delle classi	2 punti per ogni anno; max. 6 punti		
Esperienze di coordinamento di progetti interdisciplinari	2 punti per ogni esperienza; max. 8 punti		
<b>TOTALE PUNTI</b>	<b>___/40 PUNTI</b>		
<b>PUNTEGGIO COMPLESSIVO</b>	<b>___/70 PUNTI</b>		

#### TABELLA VALUTAZIONE FIGURA AGGIUNTIVA

TITOLI DI STUDIO PROFESSIONALI E CULTURALI	PUNTI	Descrizione del titolo e punteggio a cura del candidato	Punteggio (a cura della commissione)
Dottorato o scuola di specializzazione post lauream	Punti 15		
Laurea vecchio ordinamento o secondo livello specialistica INDIRIZZO SOCIO-PSICO-PEDAGOGICO	Punti 20		
Laurea triennale (valutabile soltanto in assenza di laurea specialistica o vecchio ordinamento) INDIRIZZO SOCIO-PSICO-PEDAGOGICO	Punti 15		
Laurea vecchio ordinamento o secondo livello specialistica ALTRO INDIRIZZO	Punti 4		

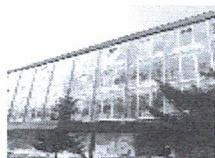

Il contenuto della presente ed i suoi allegati sono diretti esclusivamente al destinatario e devono ritenersi riservati con divieto di diffusione e uso nei giudizi, salva espressa autorizzazione e, nel caso di utilizzo senza espressa autorizzazione, verrà effettuata denuncia alle competenti autorità. La diffusione e comunicazione da parte di soggetto diverso dal destinatario è vietata dall'art. 616 e ss. c.p. e dal d. L.vo n. 196/03



Ministero dell'Istruzione dell'Università e della Ricerca  
 Ufficio Scolastico Regionale per il Lazio  
**Ufficio IX Ambito Territoriale Provincia di Rieti**  
 Istituto Istruzione Superiore Luigi Di Savoia RIIS00600C  
 ITE RITD00601P – ITE CORSO SERALE RITD006514- IPSSCS RIETI RIRC00601B  
 ITA RITA006018 - IPSASR CORSO SERALE RIRA00650R  
 IPSASR CITTADUCALE (RI) RIRA00602D  
 Viale Maraini n.54 – 02100 RIETI

Laurea triennale (valutabile soltanto in assenza di laurea specialistica o vecchio ordinamento) ALTRO INDIRIZZO	PUNTI 2		
Corsi di formazione relativi al settore SOCIO-PSICO-PEDAGOGICO	2 punti per ogni corso; <b>max. 10 punti</b>		
Corsi di formazione sulla valorizzazione degli apprendimenti e riconoscimento competenze	10 punti		
<b>TOTALE</b>	<b>___/55 PUNTI</b>		
Possono accedere alla valutazione delle ESPERIENZE PROFESSIONALI, e quindi concorrere all'assegnazione dell'incarico, soltanto i candidati che abbiano ottenuto un punteggio minimo di 25 punti nella precedente sezione dei <b>TITOLI DI STUDIO PROFESSIONALI E CULTURALI</b>			
<b>ESPERIENZE PROFESSIONALI</b>	<b>PUNTI</b>		
Esperienze di Progettazione PON FSE / FSE/FESR- PNSD – POR-	4 punti per ogni progetto; <b>max 20 punti</b>		
Esperienze di Coordinamento progetti	1 punto per ogni esperienza; <b>max. 4 punti</b>		
Esperienze di Coordinamento progetti di rete	2 punti per ogni anno: <b>max. 6 punti</b>		
Esperienze di coordinamento delle classi	2 punti per ogni anno: <b>max. 4 punti</b>		
Esperienze di coordinamento di progetti interdisciplinari	2 punti per ogni esperienza; <b>max. 6 punti</b>		
<b>TOTALE PUNTI</b>	<b>___/40 PUNTI</b>		
<b>PUNTEGGIO COMPLESSIVO</b>	<b>___/95 PUNTI</b>		

Tutte le domande, pervenute secondo le modalità ed i termini del bando, saranno oggetto di valutazione. L'attribuzione dell'incarico sarà effettuata a giudizio insindacabile del Dirigente Scolastico e del GOP mediante valutazione comparativa dei curricula, sulla base dei punteggi sopra indicati, al fine di elaborare la graduatoria dei candidati ammessi. È possibile presentare la candidatura per un'unica figura professionale. In considerazione che le attività formative debbono svolgersi al di fuori dell'orario scolastico, si specifica che il monte ore massimo da affidare a ciascun candidato sarà di 120 ore sull'intera programmazione PON dell'IIS Savoia, al fine di rendere possibile lo svolgimento degli incarichi entro e non oltre il 31/08/2019. A parità di punteggio costituirà titolo di precedenza la maggiore anzianità di servizio nell'Istituto. L'incarico sarà

Il contenuto della presente ed i suoi allegati sono diretti esclusivamente al destinatario e devono ritenersi riservati con divieto di diffusione e uso nei giudizi, salva espressa autorizzazione e, nel caso di utilizzo senza espressa autorizzazione, verrà effettuata denuncia alle competenti autorità. La diffusione e comunicazione da parte di soggetto diverso dal destinatario è vietata dall'art. 616 e ss. c.p. e dal d. L.vo n. 196/03

☎ ITE 0746-273870 – E-mai [riis00600c@istruzione.it](mailto:riis00600c@istruzione.it) - Cod.mecc RIIS00600C - C.F.80017000573- [www.iisluisavoiadiv.it](http://www.iisluisavoiadiv.it)

☎ ITE Corso serale ☎ IPSSCS 0746-273774 ☎ ITA Riet 0746-271012 ☎ IPSASR Cittaducale 0746-603300 – Corso serale IPSASR

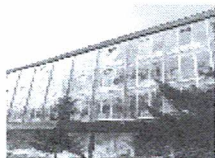





Ministero dell'Istruzione dell'Università e della Ricerca  
Ufficio Scolastico Regionale per il Lazio  
**Ufficio IX Ambito Territoriale Provincia di Rieti**  
Istituto Istruzione Superiore Luigi Di Savoia RIIS00600C  
ITE RITD00601P – ITE CORSO SERALE RITD006514- IPSSCS RIETI RIRC00601B  
ITA RITA006018 - IPSASR CORSO SERALE RIRA00650R  
IPSASR CITTADUCALE (RI) RIRA00602D  
Viale Maraini n.54 – 02100 RIETI

conferito anche in presenza di una sola domanda purché la stessa sia rispondente alle esigenze progettuali e di attuazione ed ai requisiti di partecipazione indicati nel presente bando.

#### DOMANDA DI AMMISSIONE, VALUTAZIONE DEI REQUISITI E COSTITUZIONE DELLE GRADUATORIE

La domanda di partecipazione dovrà essere consegnata a mano presso la segreteria **ENTRO 15(QUINDICI) GIORNI DALLA PUBBLICAZIONE DEL BANDO**. Una commissione all'uopo /nominata dal Dirigente Scolastico, valuterà le candidature sulla base dei criteri indicati nell'art. 4. Per ogni categoria di personale sarà formulata apposita graduatoria utile ai fini dell'attribuzione degli incarichi. Tutte le comunicazioni che riguarderanno la presente selezione saranno pubblicate sul sito web dell'Istituto.

#### PUBBLICAZIONE ESITI DELLA SELEZIONE E CONFERIMENTO DEGLI INCARICHI

I risultati dell'avviso saranno pubblicati all'albo on line dell'Istituto e gli incarichi saranno conferiti, in assenza di contrapposizione, dopo 5 giorni dalla data di pubblicazione della graduatoria. Questa Istituzione Scolastica si riserva di procedere al conferimento dell'incarico anche in presenza di una sola domanda di disponibilità.

#### TRATTAMENTO DEI DATI PERSONALI

In applicazione del D.L.vo 196/2003, i dati personali richiesti saranno raccolti ai fini del procedimento per il quale vengono rilasciati e verranno utilizzati esclusivamente per tale scopo e, comunque, nell'ambito dell'attività istituzionale dell'Istituto.

#### CONTROVERSIE

Per ogni controversia che dovesse sorgere nell'applicazione del presente avviso il foro competente deve intendersi quello dell'Avvocatura Distrettuale dello Stato – Sezione di RIETI.

#### RINVIO ALLA NORMATIVA

Per tutto quanto non indicato specificamente dal presente avviso, si fa espresso riferimento a quanto previsto in materia, in quanto compatibile, dalla vigente normativa nazionale. Le norme e le disposizioni contenute nel presente avviso hanno, a tutti gli effetti, valore di norma regolamentare e contrattuale.

#### PUBBLICAZIONE DELL'AVVISO

Per il presente avviso si adotta la seguente forma di pubblicità: – affissione all'albo on line dell'Istituto – trasmissione mediante circolare al personale

PC/eia

Il Dirigente scolastico  
( Prof.ssa Maria Rita PITONI )

Il contenuto della presente ed i suoi allegati sono diretti esclusivamente al destinatario e devono ritenersi riservati con divieto di diffusione e uso nei giudizi, salva espressa autorizzazione e, nel caso di utilizzo senza espressa autorizzazione, verrà effettuata denuncia alle competenti autorità. La diffusione e comunicazione da parte di soggetto diverso dal destinatario è vietata dall'art. 616 e ss. c.p. e dal d. L.vo n. 196/03

☎ ITE 0746-273870 – E-mail [riis00600c@strazicne.it](mailto:riis00600c@strazicne.it) – Cod.mecc RIIS00600C – C.F.80017000573 – [www.iisluiigidisavoia.edu.it](http://www.iisluiigidisavoia.edu.it)

☎ ITE Corso serale ☎ IPSSCS 0746-273774 ☎ ITA Riet 0746-271012 ☎ IPSASR Cittaducale 0746-603500 – Corso serale IPSASR

